



Centro de Reabilitação Intelectual

Brenda Caroline A. e Silva



Reabilitação é um processo de duração limitada e com objetivo definido, com vista a permitir que uma pessoa com deficiência alcance o nível físico, mental e/ou sócio funcional ótimo, proporcionando-lhe assim os meios de modificar a sua própria vida. Pode compreender medidas com vista a compensar a perda de uma função ou uma limitação funcional, com ajudas técnicas e outras medidas para facilitar ajustes ou reajustes sociais”.

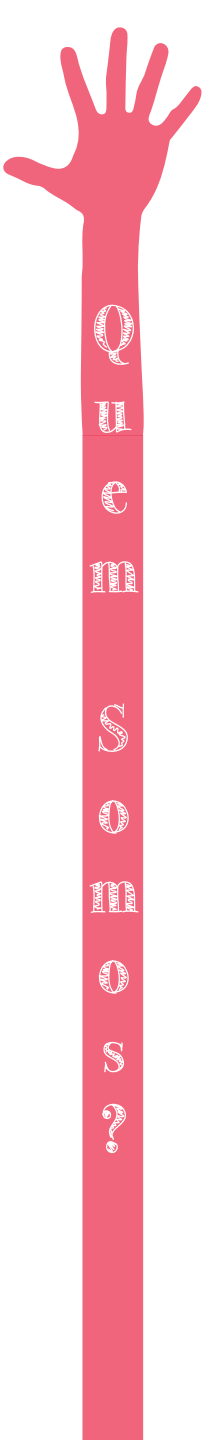

Os Indivíduos com Deficiência Intelectual apresentam funcionamento intelectual significativamente inferior à média, além de possuírem limitações significativas em pelo menos duas das seguintes áreas de habilidades:

- Aprendizagem e autogestão em situações da vida
- Comunicação
- Habilidades ligadas à linguagem
- Habilidades sociais/interpessoais





Q U E S T I O N A R I O



Síndrome X-Fragil

- distúrbio genético
- causa hereditária de atraso mental
- alterações cognitivas
- alterações comportamentais
- alterações da morfologia física
- face alongada
- orelhas e fronte proeminentes



Síndrome de Angelman



Q

U

E

B

S

O

M

O

S

?



Síndrome X-Frágil

- dificuldades para falar
- dificuldades para andar
- rigidez na fala e movimentação
- crises convulsivas
- riso excessivo
- falta de atenção e hiperatividade
- redução da pigmentação da pele



Síndrome de Angelman



Síndrome de Down

- baixa estatura
- olhos puxados e amendoados
- face achatada
- atraso no desenvolvimento
- problemas auditivos
- problemas neurológicos

Síndrome de Prader-Willi





Q U E S T O R I A



Síndrome de Down

- hiperfagia
- dificuldades de aprendizagem e fala
- instabilidade emocional e imaturidade nas trocas sociais
- diminuição da sensibilidade à dor
- fronte estreita
- olhos amendoados e estrabismo



Síndrome de Prader-Willi



Síndrome do Espectro Autismo

- falas ou movimentos estereotipados ou repetitivos
- adesão inflexível a rotinas e/ou rituais
- interesses muito restritos anormalmente fixos
- reação exagerada ou falta de reação a estímulos sensoriais

Síndrome de Rubinstein-Taybi





Síndrome do Espectro Autismo

- baixa estatura.
- nariz pontiagudo.
- orelhas ligeiramente deformadas.
- olhos inclinados para baixo com fendas antimongolóides.
- excesso de cabelos
- comportamento estereotipado: batem palmas ou balançam o corpo quando nervosas ou ansiosas

Síndrome de Rubinstein-Taybi





Onde está a deficiência intelectual ?



Onde está a deficiência intelectual ?



Onde está a deficiência intelectual ?



Onde está a deficiência intelectual ?



Motora
4.433.350



Auditiva
2.143.173



Visual
6.562.910



Intelectual
2.611.536

Anápolis

- CRE III atende aproximadamente 8.240 usuários
- O laboratório atende a aproximadamente 76.648 pacientes através do SUS
- A escola atende a aproximadamente 657 alunos
- Cidades atendidas: Abadiânia, Alexânia, Teresópolis, Campo Limpo, Camaleira, Goianápolis, Corumbá, Pirenópolis e Cocalzinho

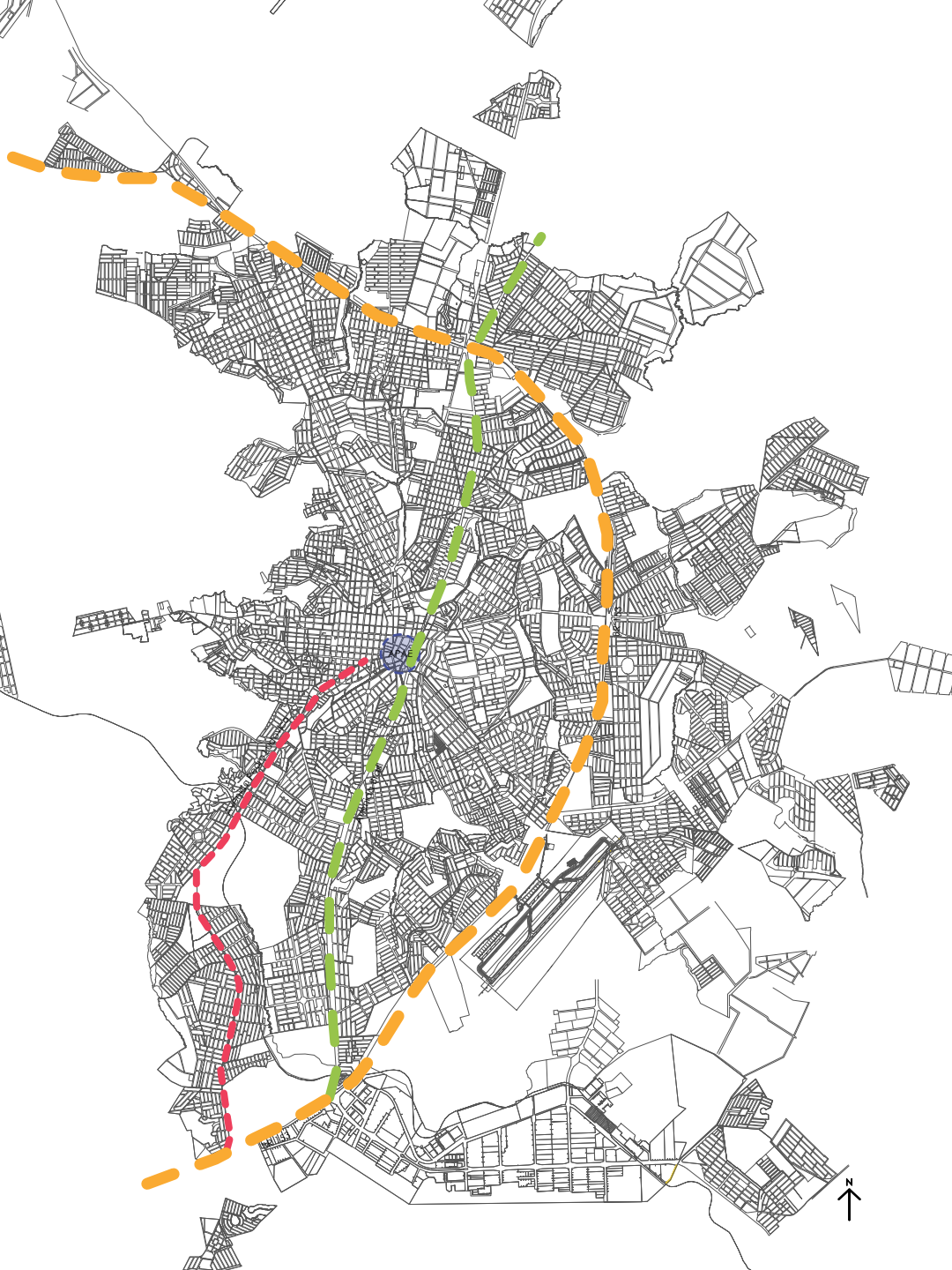

Anápolis



Laboratório da APAE
Av. Sen. José Lourenco Dias, Setor Central

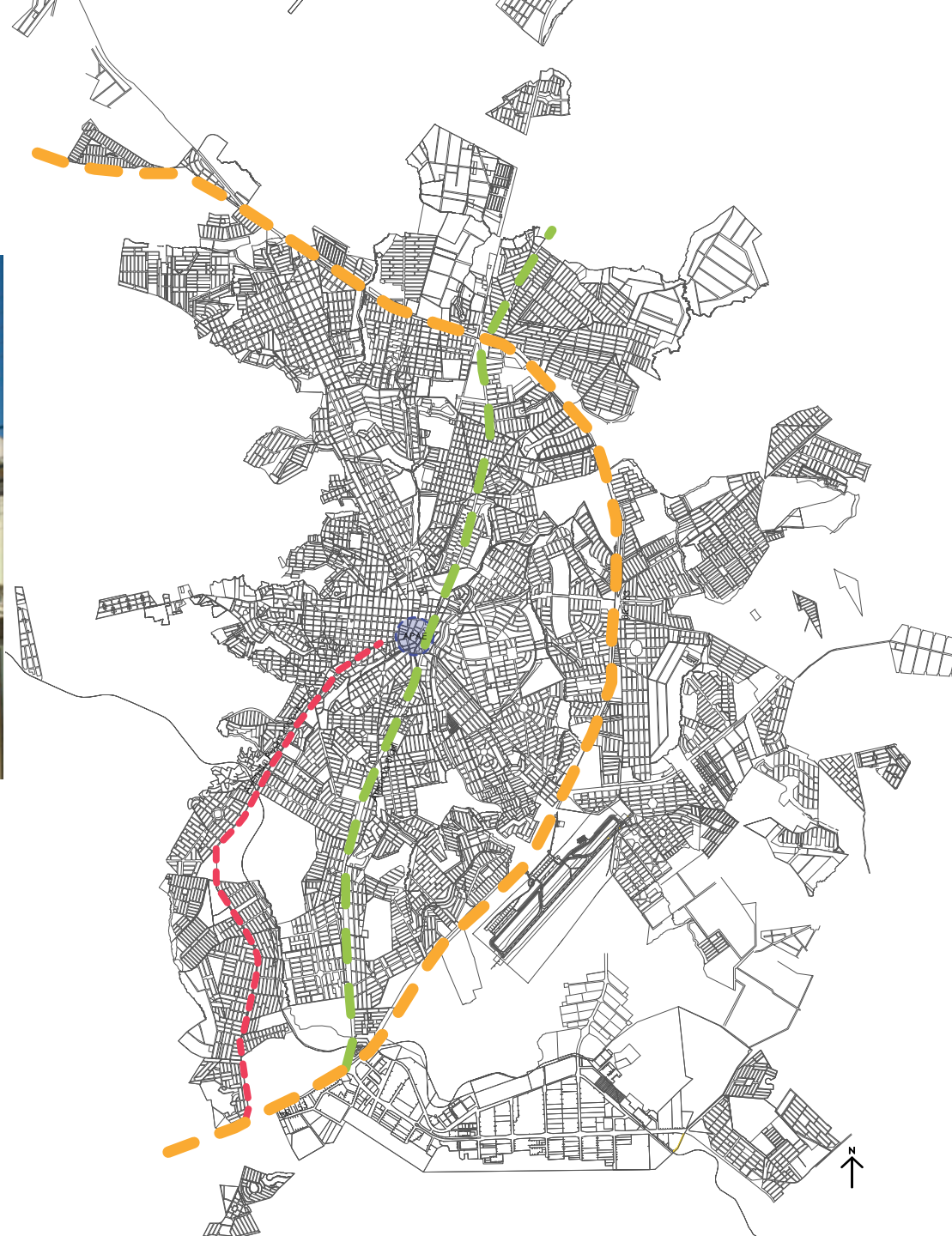

Anápolis



Centro de Reabilitação III
Rua Coronel Aquiles de Pina, Setor Central

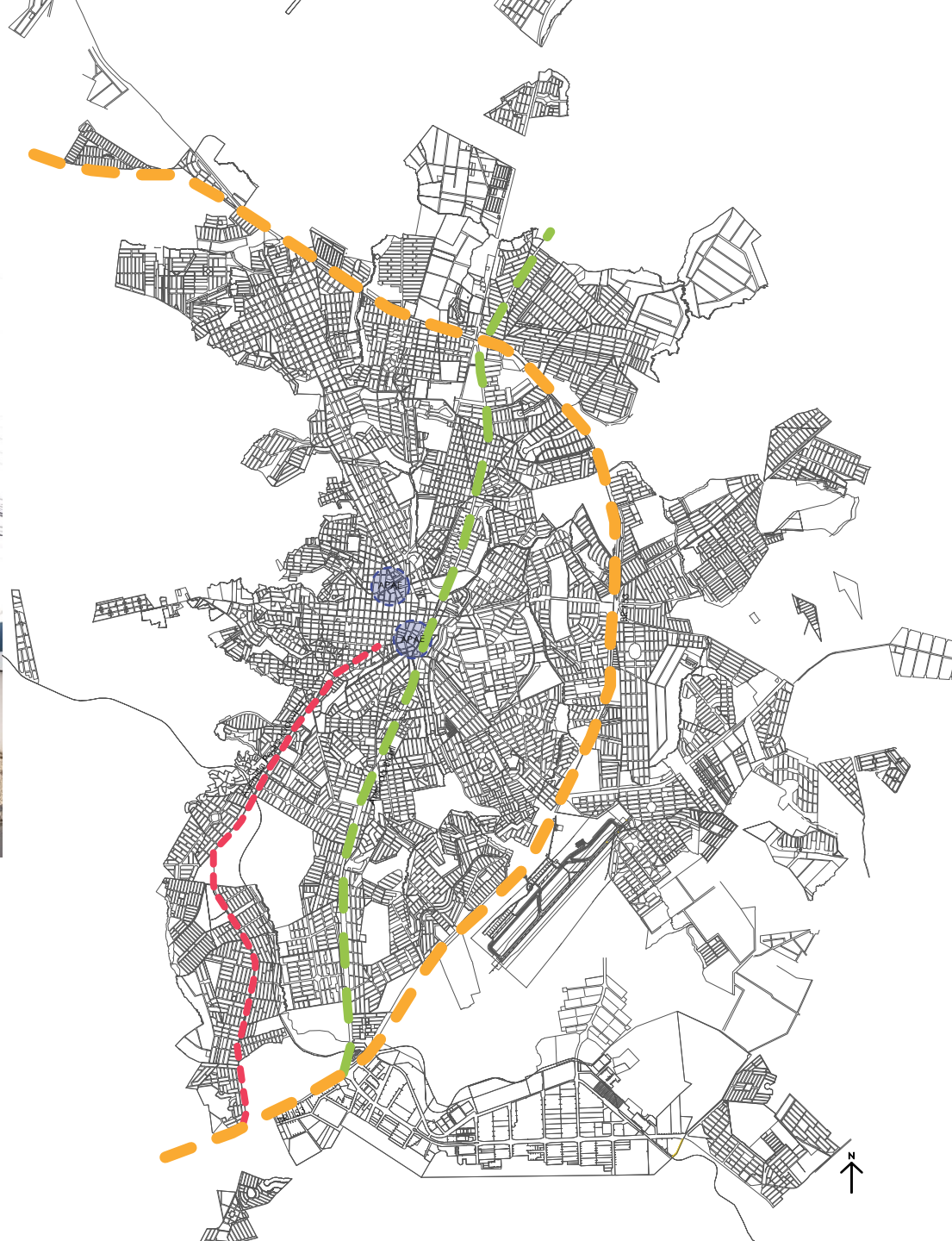

Anápolis



Escola Montessori
Rua Zaquieu Crispim, Setor Bouganville

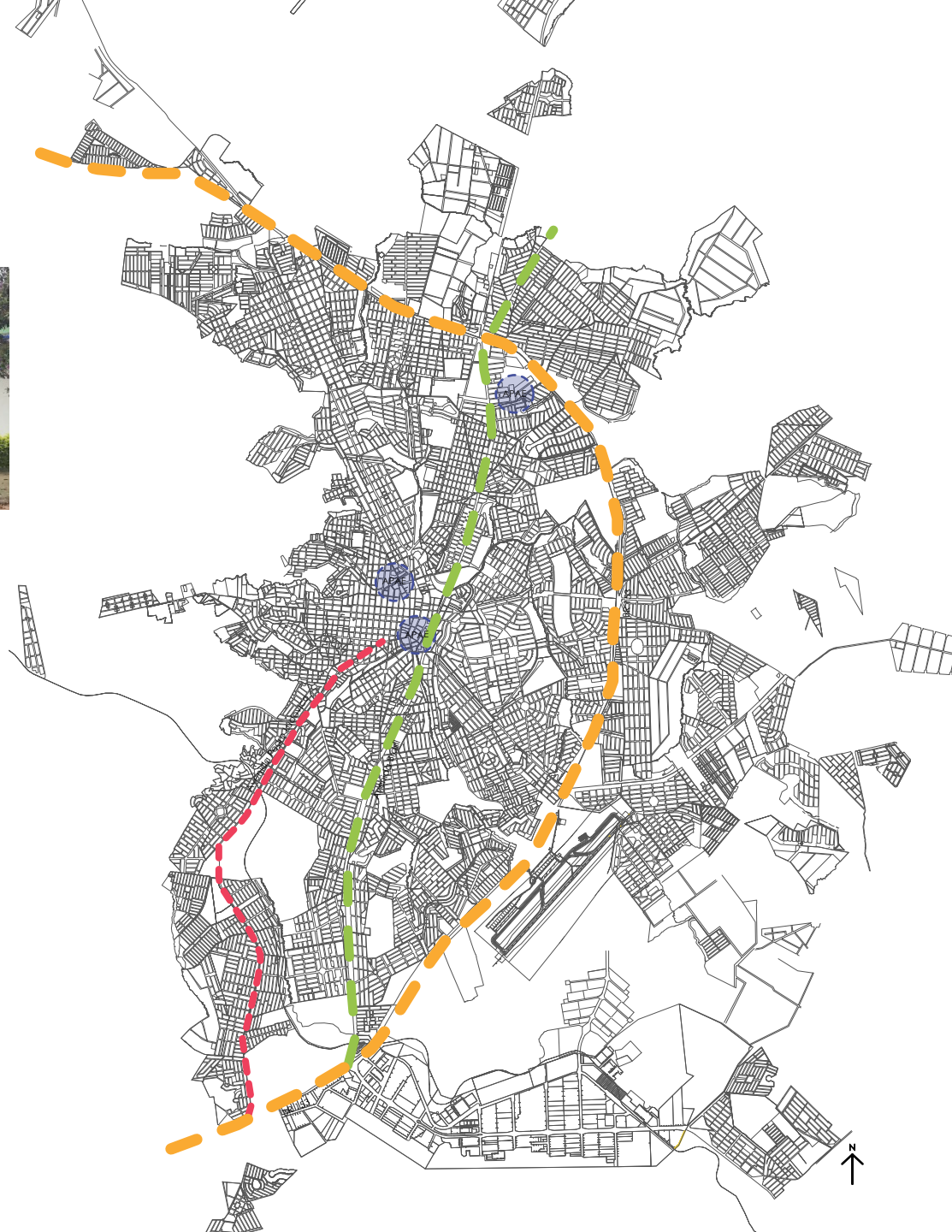

Anápolis

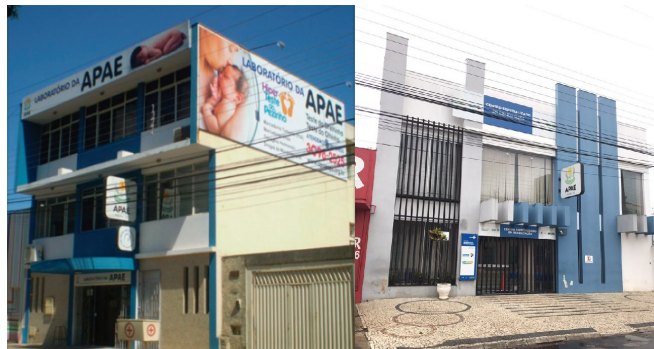

Laboratório da APAE

Av. Sen. José Lourenco Dias, Setor Central

Centro de Reabilitação III

Rua Coronel Aquiles de Pina, Setor Central

Escola Montessori

Rua Zaqueu Crispim, Setor Bouganville





Avenida Pedro Ludovico

Avenida Pedro Ludovico





Parque Calixtopolis



Programa de Necessidades

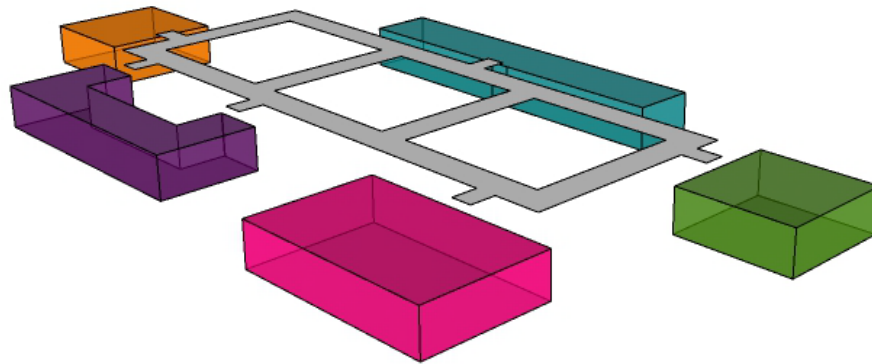

área clínica

- Consultório de neurologia
- Consultório Psiquiátrico
- Consultório de Triagem
- Consultório de Avaliação Clínico-Funcional

área administrativa

- Sala de Espera/Recepção
- Secretaria
- Diretoria
- Departamento Financeiro
- Espaço de Arquivos
- Sala de Funcionários

área de atendimento

- Atendimento Terapêutico em Grupo
- Atendimento Terapêutico Individual
- Sala de Estimulação Precoce
- Atendimento Fonoaudiólogo
- Atendimento Psicológico
- Atendimento Musicoterapeuta
- Atendimento Psicopedagógico
- Atendimento Pedagógico

área de serviços

- DML
- WC - Adaptados

atividade de vida pratica

- Projetos Pedagógicos Específicos
- Oficinas de Atividades Diárias
- Oficina de Atividades Especifica
 - culinária
 - jardinagem
 - culinária
 - limpeza

Programa de Necessidades

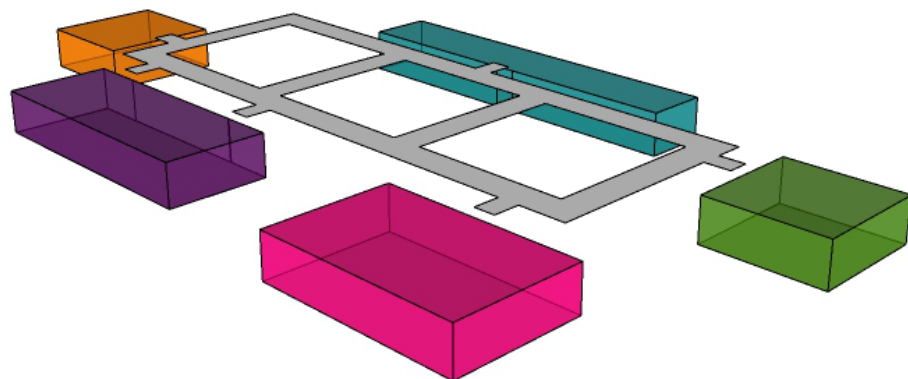
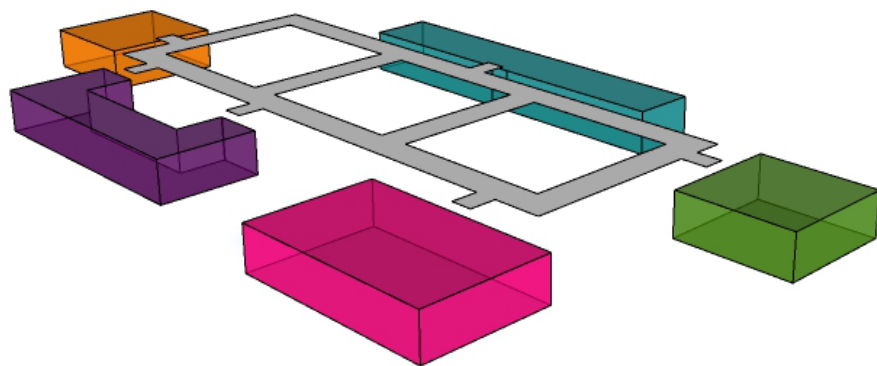

área clínica

- Consultório de neurologia
- Consultório Psiquiátrico
- Consultório de Triagem
- Consultório de Avaliação Clínico-Funcional

área administrativa

- Sala de Espera/Recepção
- Secretaria
- Diretoria
- Departamento Financeiro
- Espaço de Arquivos
- Sala de Funcionários

área de atendimento

- Atendimento Terapêutico em Grupo
- Atendimento Terapêutico Individual
- Sala de Estimulação Precoce
- Atendimento Fonoaudiólogo
- Atendimento Psicológico
- Atendimento Musicoterapeuta
- Atendimento Psicopedagógico
- Atendimento Pedagógico

área de serviços

- DML
- WC - Adaptados

atividade de vida pratica

- Projetos Pedagógicos Específicos
- Oficinas de Atividades Diárias
- Oficina de Atividades Especifica
 - culinária
 - jardinagem
 - culinária
 - limpeza

Programa de Necessidades

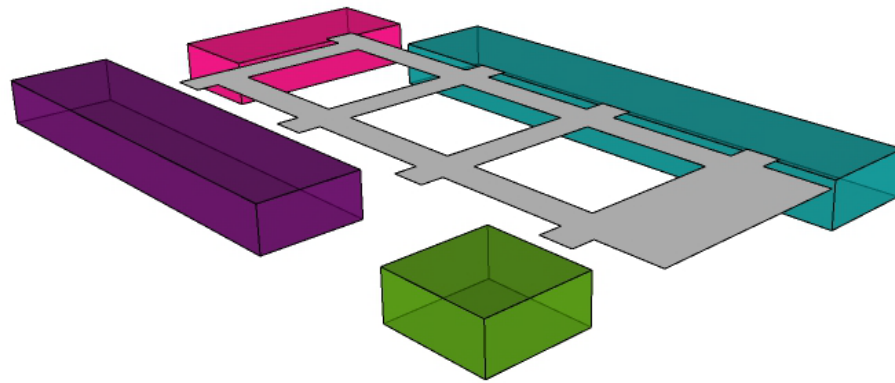

área clínica

- Consultório de neurologia
- Consultório Psiquiátrico
- Consultório de Triagem
- Consultório de Avaliação Clínico-Funcional

área administrativa

- Sala de Espera/Recepção
- Secretaria
- Diretoria
- Departamento Financeiro
- Espaço de Arquivos
- Sala de Funcionários

área de atendimento

- Atendimento Terapêutico em Grupo
- Atendimento Terapêutico Individual
- Sala de Estimulação Precoce
- Atendimento Fonoaudiólogo
- Atendimento Psicológico
- Atendimento Musicoterapeuta
- Atendimento Psicopedagógico
- Atendimento Pedagógico

área de serviços

- DML
- WC - Adaptados

atividade de vida pratica

- Projetos Pedagógicos Específicos
- Oficinas de Atividades Diárias
- Oficina de Atividades Especifica
 - culinária
 - jardinagem
 - culinária
 - limpeza

Programa de Necessidades

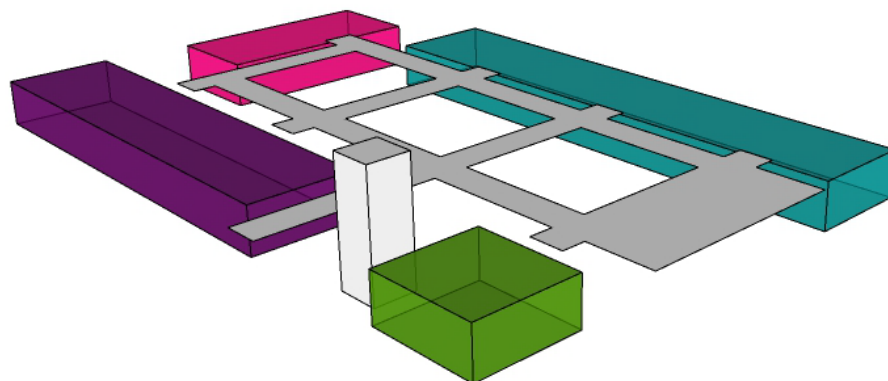
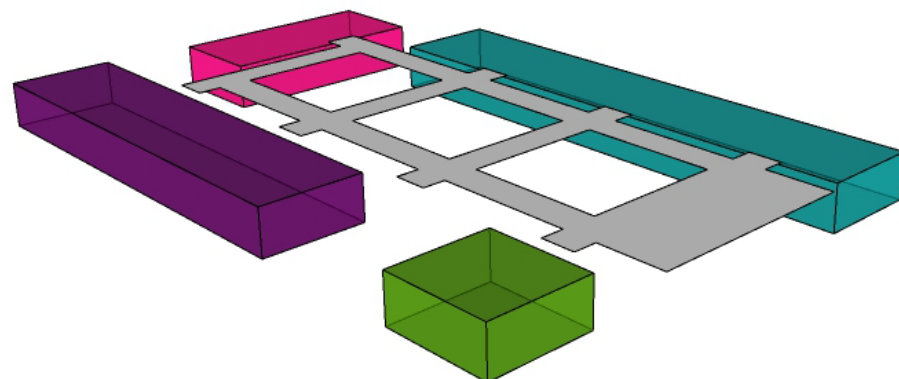

área clínica

- Consultório de neurologia
- Consultório Psiquiátrico
- Consultório de Triagem
- Consultório de Avaliação Clínico-Funcional

área administrativa

- Sala de Espera/Recepção
- Secretaria
- Diretoria
- Departamento Financeiro
- Espaço de Arquivos
- Sala de Funcionários

área de atendimento

- Atendimento Terapêutico em Grupo
- Atendimento Terapêutico Individual
- Sala de Estimulação Precoce
- Atendimento Fonoaudiólogo
- Atendimento Psicológico
- Atendimento Musicoterapeuta
- Atendimento Psicopedagógico
- Atendimento Pedagógico

área de serviços

- DML
- WC - Adaptados

atividade de vida pratica

- Projetos Pedagógicos Específicos
- Oficinas de Atividades Diárias
- Oficina de Atividades Especifica
 - culinária
 - jardinagem
 - culinária
 - limpeza



Implantação

Rua Silvânia

Rua São Francisco

Rua Uruandá

Rua Goianesia

- Área clínica
- Área administrativa
- Área serviços
- Área atendimento
- Área AVP





Area de Atendimento





Area Atividade de Vida Prática





Sistema Estrutural

- estrutura em concreto armado
- estrutura metálica
- divisão interna com paredes em Drywall
- lajes pré-moldadas treliçadas com isopor
- sistema de fundação de estacas moldada "in loco" tipo Strauss

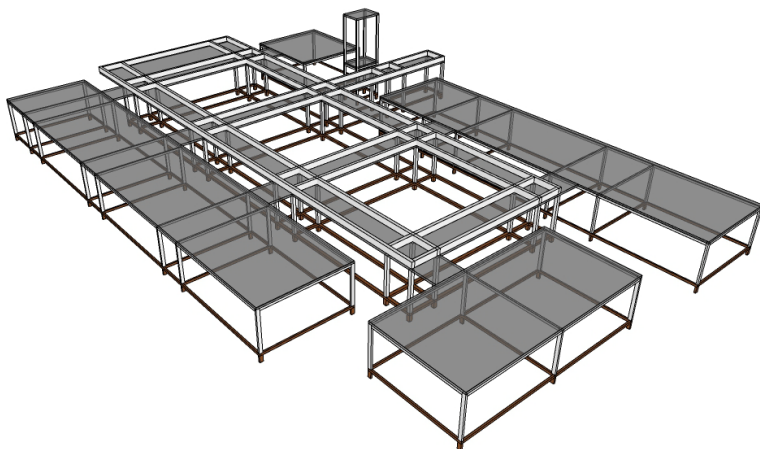

● Pilar de concreto armado 15x30

● Pilar metálico 15x15

Obs. Vigas de Concreto Armado h: 30 cm

Laje com espessura de 20 cm

Vigas Metálicas invertida h: 60 cm

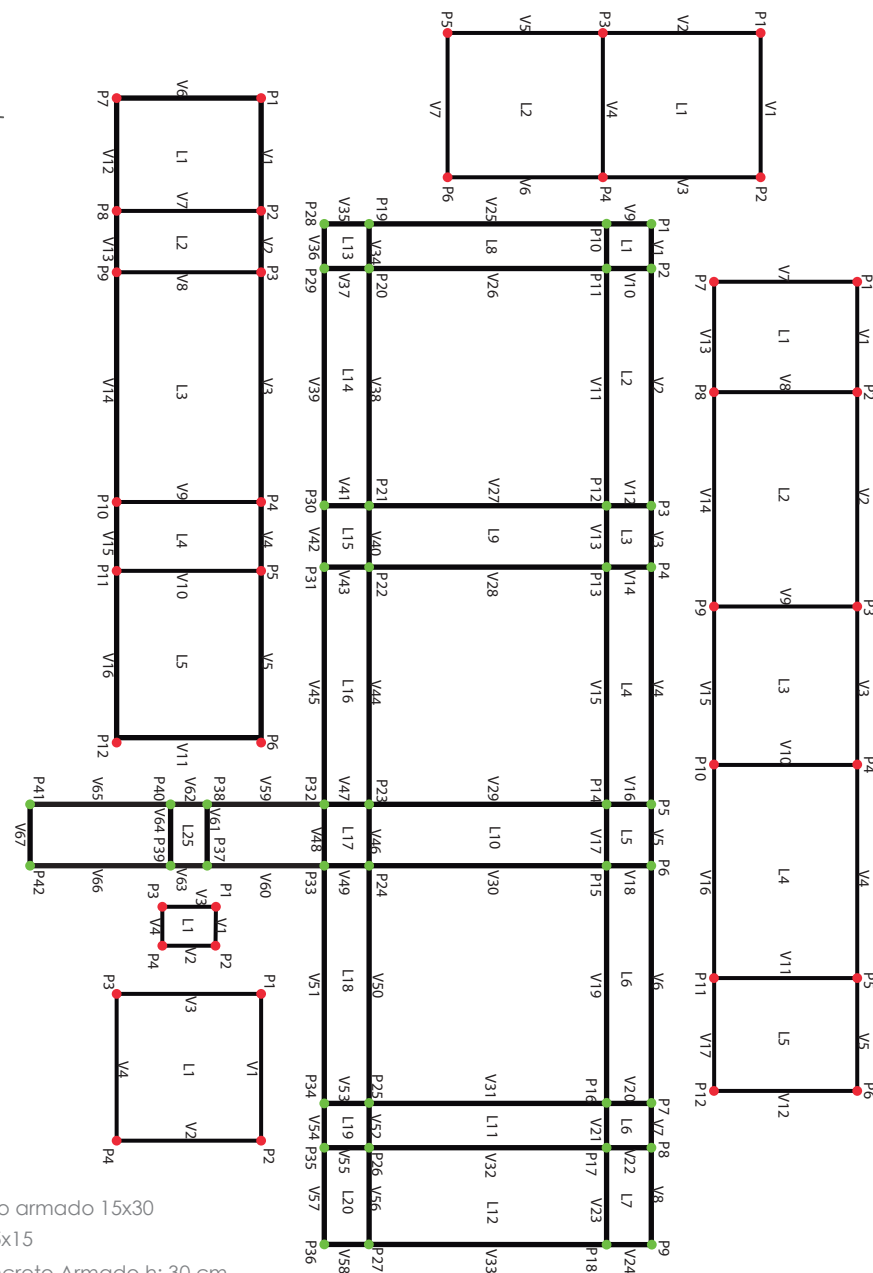

Reservatório de Água

1 pessoa = 25 litros de água

353 pessoas = 8.825 litros de água = 1 dia

Para 2 dias = 17.650 litros de água

Corpo de bombeiros: 30% da quant. de litros de água de 1 dia.

$8.825 \times 30\% = 2.647,5$ litros de água

Quantidade de água total:

litros de água para 2 dias + corpo de bombeiros

17.650 litros + 2.647,5 litros = 20.297,5 litros de água

Obs: Em um único reservatório pois a edificação é térrea

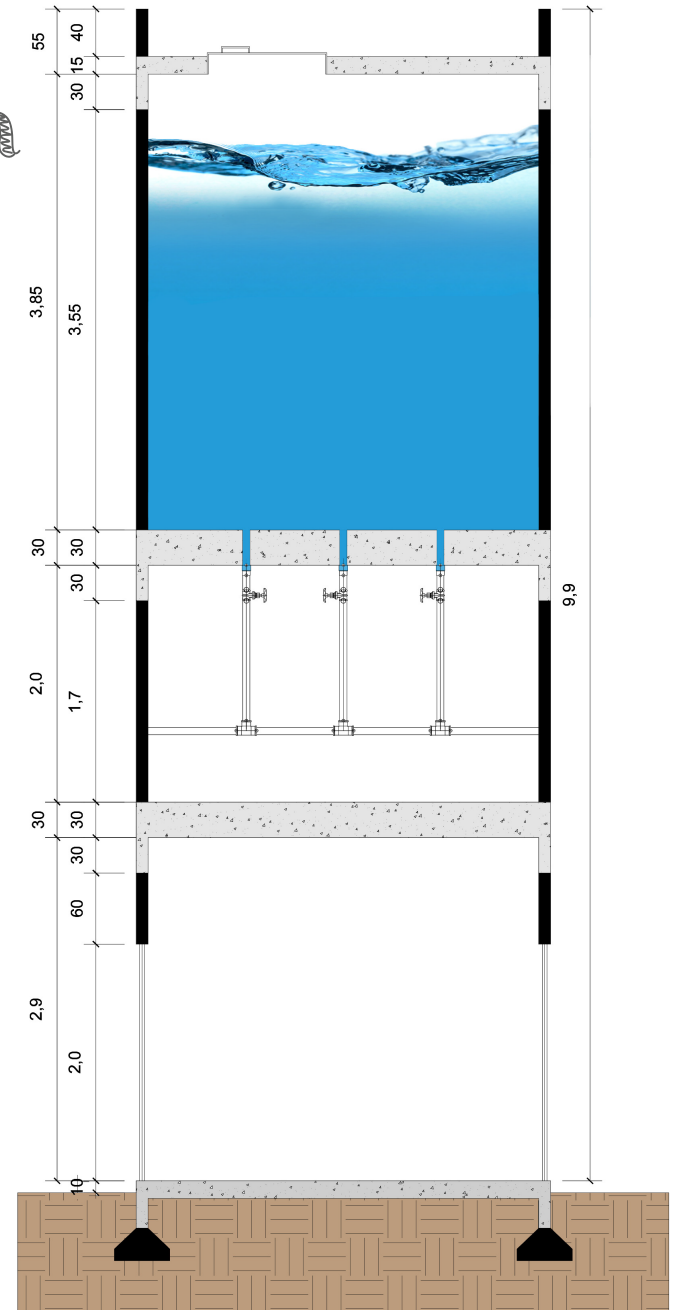
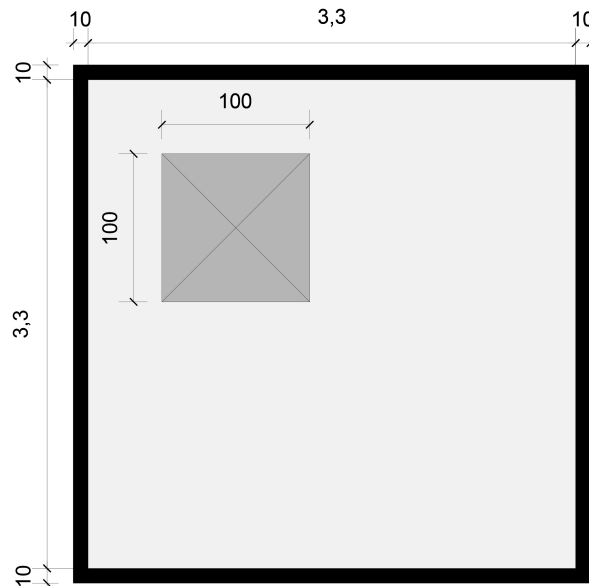



Pele Microclimática

Membrana têxtil denominada FRONTSIDE VIEW 38r
Hunter Douglas para controle térmico e solar.

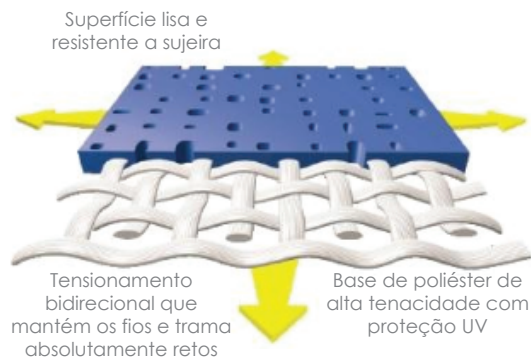

- Conforto Térmico - Reduz o consumo de energia entre 40% e 70%
- Conforto Luminoso - Controle do passe de luz / ofuscamento
- Preservação da visibilidade - Transmissão Solar de 28% permite ótima transparência
- Proteção contra o vento
- Detroit - Renovação estética das fachadas
- Sustentabilidade - Auxilia na pontuação LEED
- Garantia - 10 anos
- Durabilidade - 25 anos

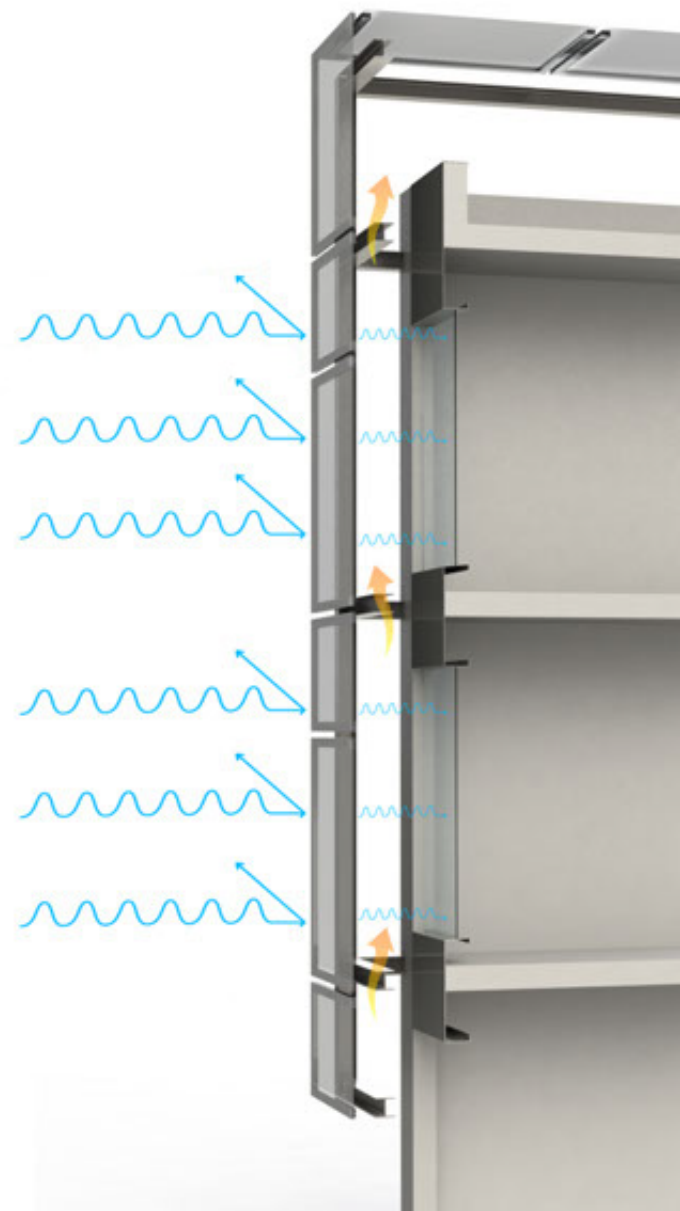

Laje Impermeabilizada com Poliureia

- Cura rápida
- Sistemas 100% aderido
- Monolítico, sem emendas
- Dispensam proteção mecânica
- Sem entulhos e “quebra quebra”
- Alta flexibilidade e elasticidade por toda a vida do produto
- Resistência química, mecânica, intempéries, hidrólise e microorganismos

A poliureia pode ser aplicada em várias superfícies, incluindo concreto, aço, fibra de vidro e alumínio. Possui o equilíbrio perfeito entre força e flexibilidade, promovendo a integridade estrutural e a resistência ao impacto



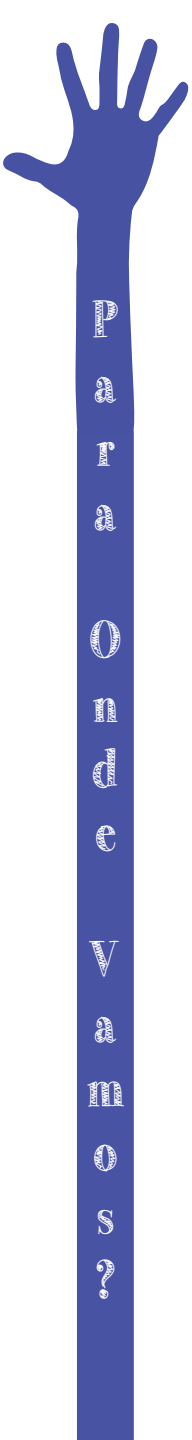



P

R

E

S

O

M

E

N

V

A

B

O

S

S







Todas as pessoas nascem livres e iguais em dignidade e direitos. São dotadas de razão e consciência e devem agir em relação umas as outras com espírito de fraternidade.

(Declaração Universal dos Direitos Humanos)

Obrigado!