

Arte no Bosque:

Centro Livre de Artes e Museu de Artes
de Goiânia

Acadêmica: Izabella Mazzoni
Orientadora: Ana Amélia de
Paula Moura

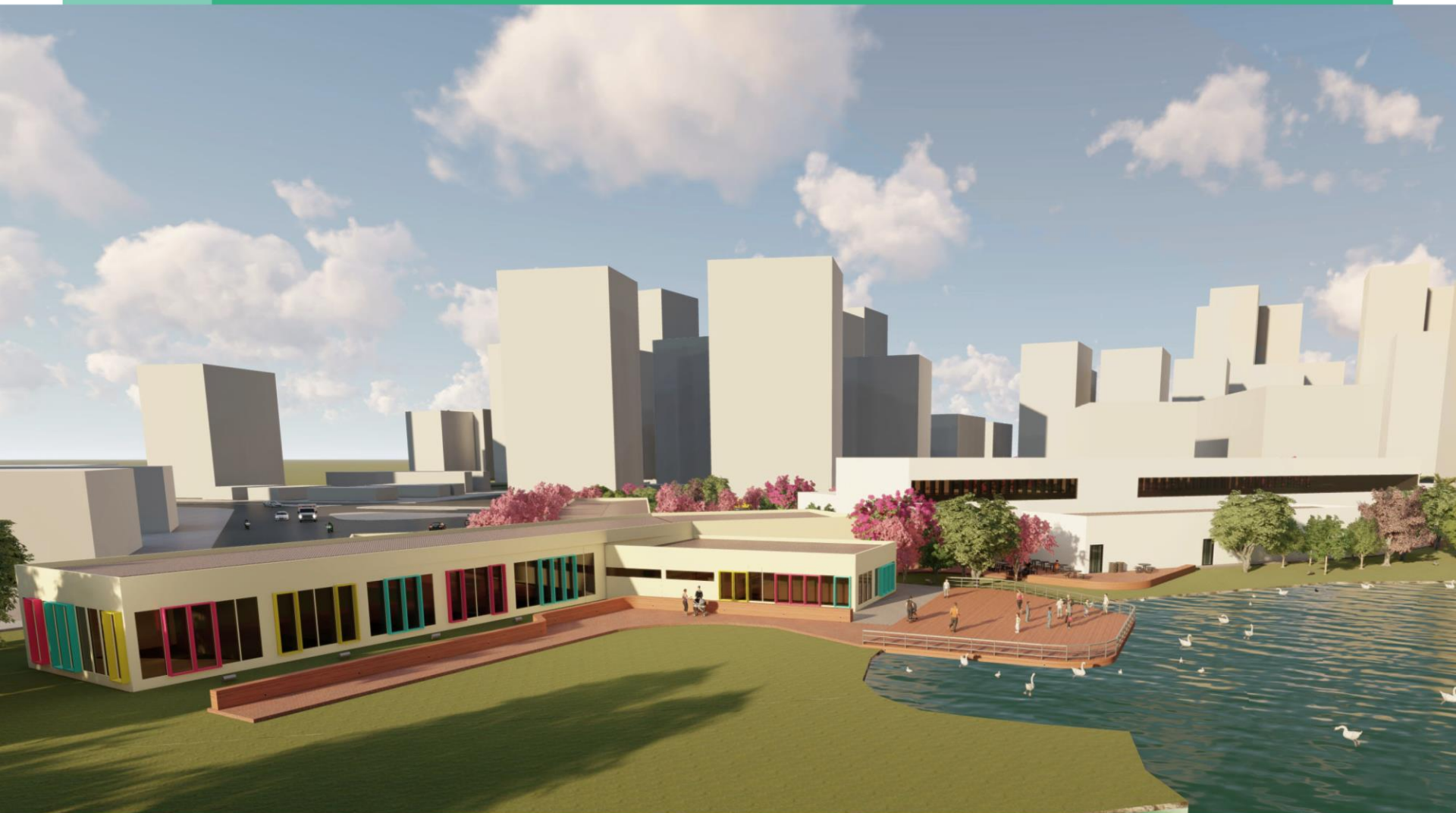

“As obras de arte somente são grandes por serem acessíveis e compreendidas por todos.” - Tolstoi

[INTRODUÇÃO]



Br 153

Marginal Botafogo

Av. Olinda



01 - Praça Cívica -
Setor Central

02 - Praça Tamandaré -
Setor Oeste

03 - Estádio Serra Dourada -
Jardim Goiás

[LUGAR]

É o patrimônio paisagístico mais antigo da capital, presente desde o início da concepção do Plano Piloto de Goiânia, em 1933.

Perdeu extensas áreas verdes com o crescimento da cidade.

Côrrea Lima propôs o zoneamento da cidade com grande importância para suas áreas verdes e cursos hídricos, numa tentativa de atender aos padrões urbanísticos sanitaristas da época.

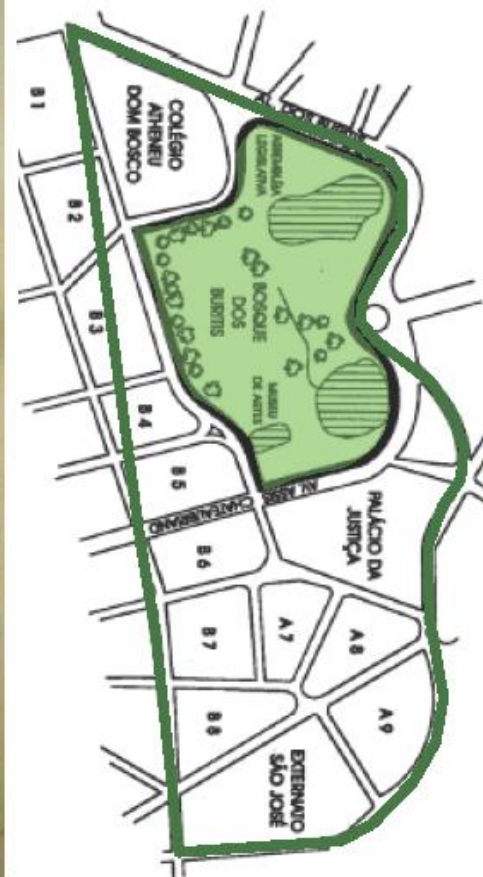

— Área original
— Área atual



ASSEMBLEIA LEGISLATIVA

Projetado pelos arquitetos Eurico de Godói e Elder Rocha Lima - primeiros arquitetos modernos da capital.

Influenciado pelos cinco pontos da nova arquitetura de Le Corbusier.

O projeto já foi muito modificado desde a execução, foi ampliado para atender à demanda de funcionários.

“Tumultuaram o edifício” ocupando o que seria destinado para áreas verdes.

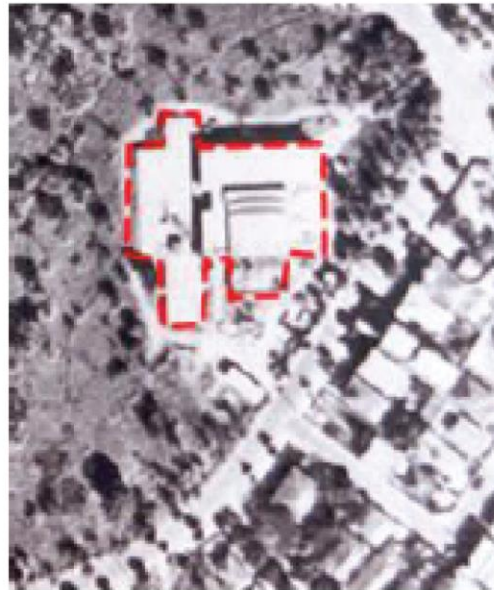

1960



1988



2019



CENTRO LIVRE DE ARTES

Fundada em 1975 pelos professores Nair Stival Pereira, Osmar Siqueira e Ilda Naves de Almeida Nunes.

O CLA busca vencer os desafios da inclusão, que agrega e promove indivíduos, que faz o outro se sentir único e muitas vezes múltiplo!

A escola sempre lutou para ser uma das entidades irradiadoras das artes em Goiânia.









MUSEU DE ARTES DE GOIÂNIA

Fundado em 1970 na praça Universitária, através do diretor fundador o artista plástico Amaury Menezes.

Transferido para a sua atual sede em 1981.

O MAG traz arte gratuita à sociedade desde 1970, como sendo o primeiro de seu ramo no Centro-Oeste.

É uma instituição de caráter permanente e patrimonial, a serviço da sociedade e aberta ao público.





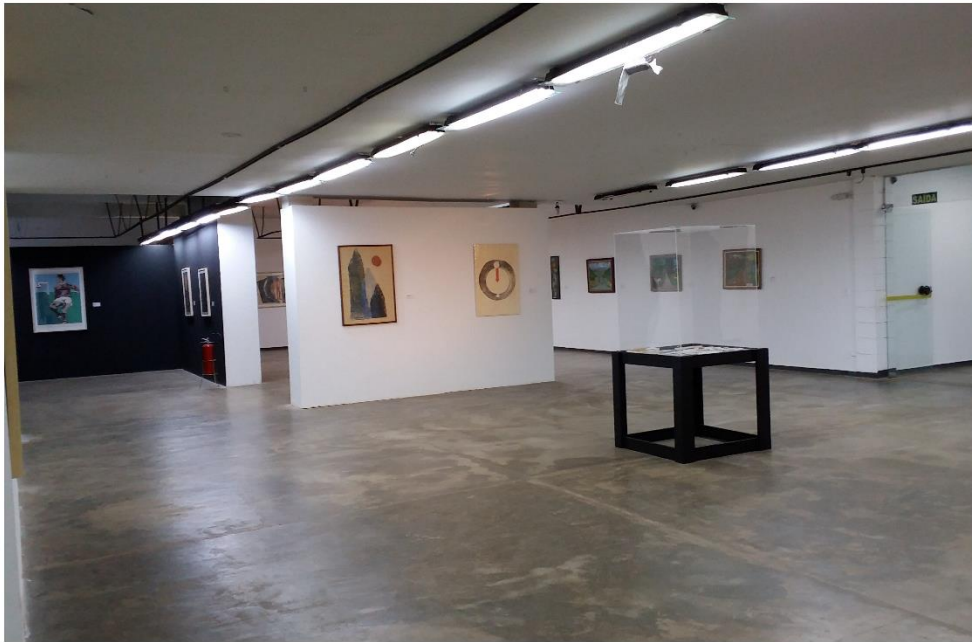



[ENTORNO]

É um ambiente destinado ao lazer, frequentado em grande parte pelos moradores que moram na região ou aos visitantes que estão de passagem pelo centro.

Tem acesso facilitado pelo transporte público e atualmente conta com cerca de 80 km de ciclovias, ciclofaixas e ciclo rotas.

Espaço de transição entre o centro da cidade com o Setor Oeste.



Vias arteriais 
Vias locais 
Bicicletários 
Gyn de bike 

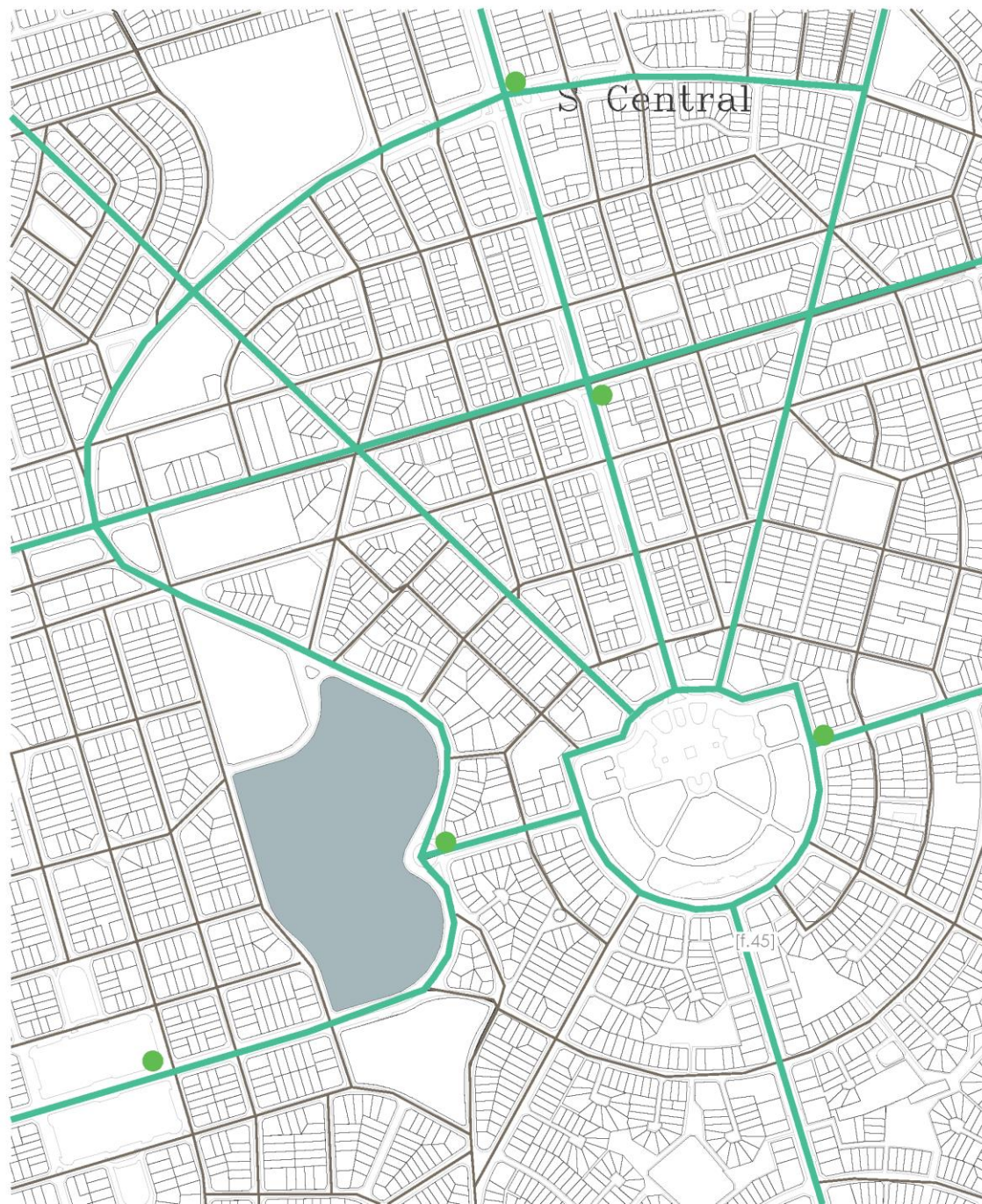



[PROPOSTA ANEXO CLA]

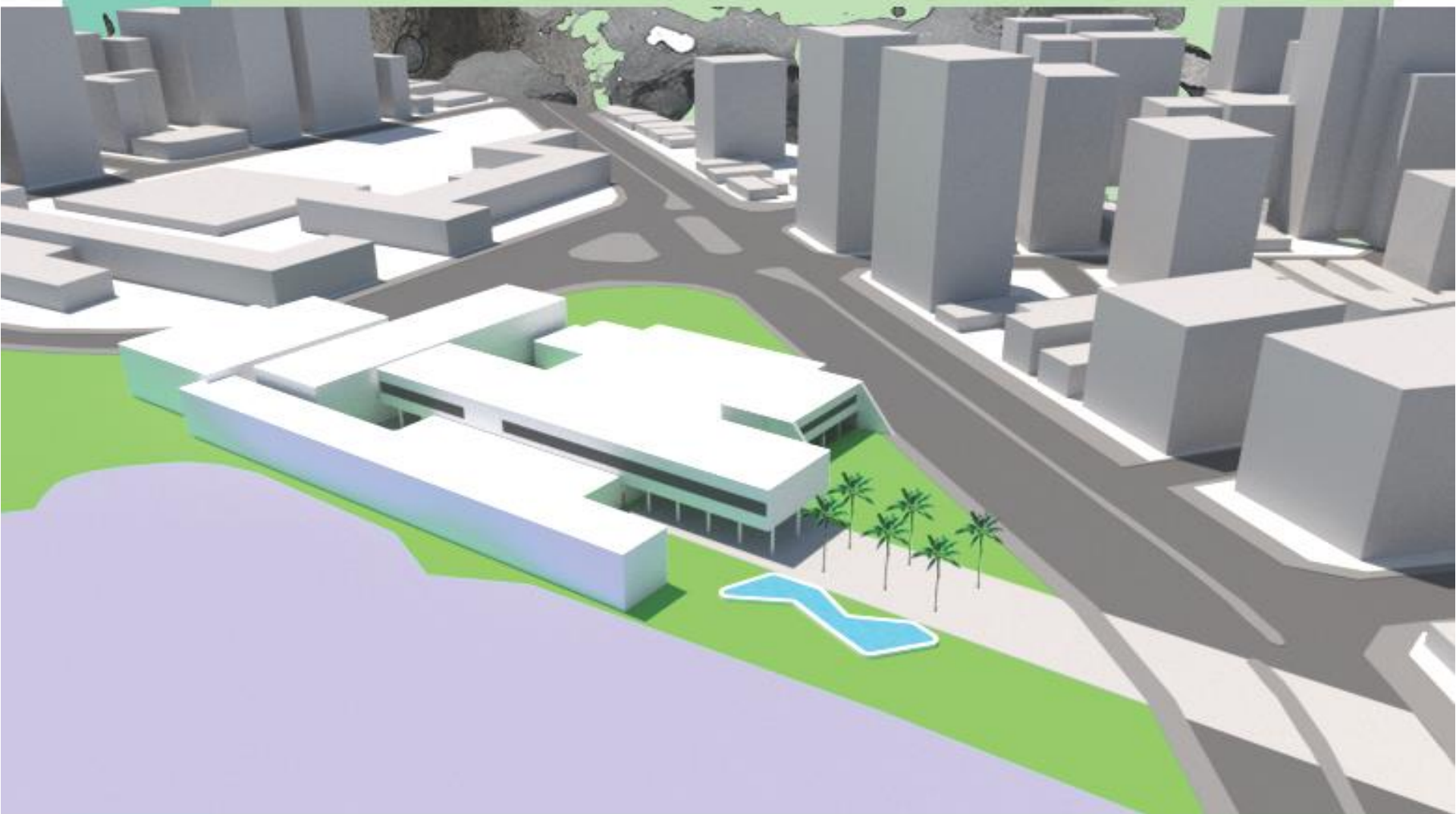

Área do terreno: 13.546,00 m²

[HOJE]



Construir
Demolir



01



02



03



04



05

AREA VERDE

ANEXO I

ANEXO III

ANEXO IV

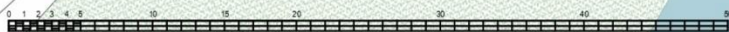

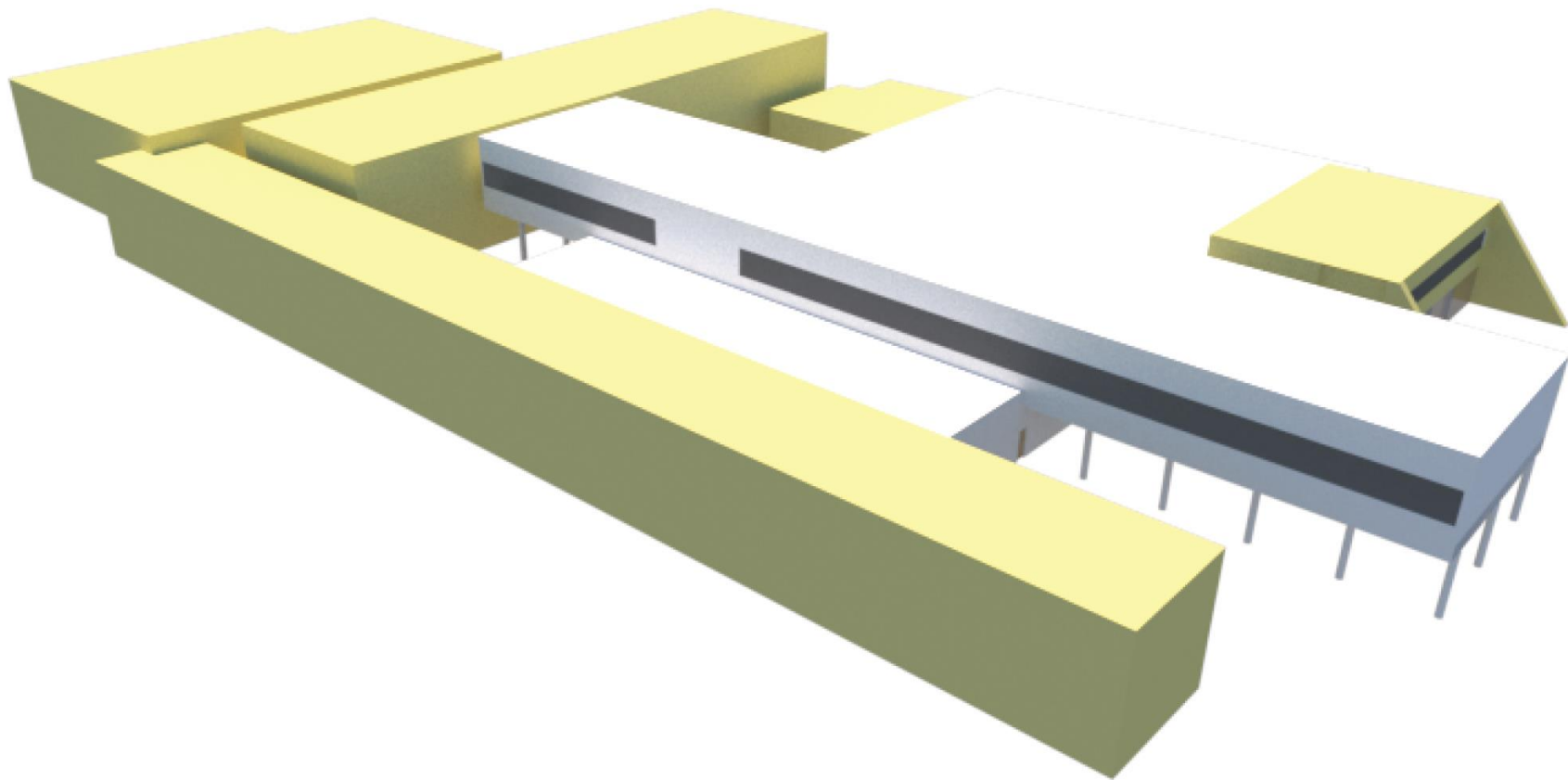

Demolir
Construir

Área construída: 9.989,80 m²

Área mantida: 2.364,30 m²

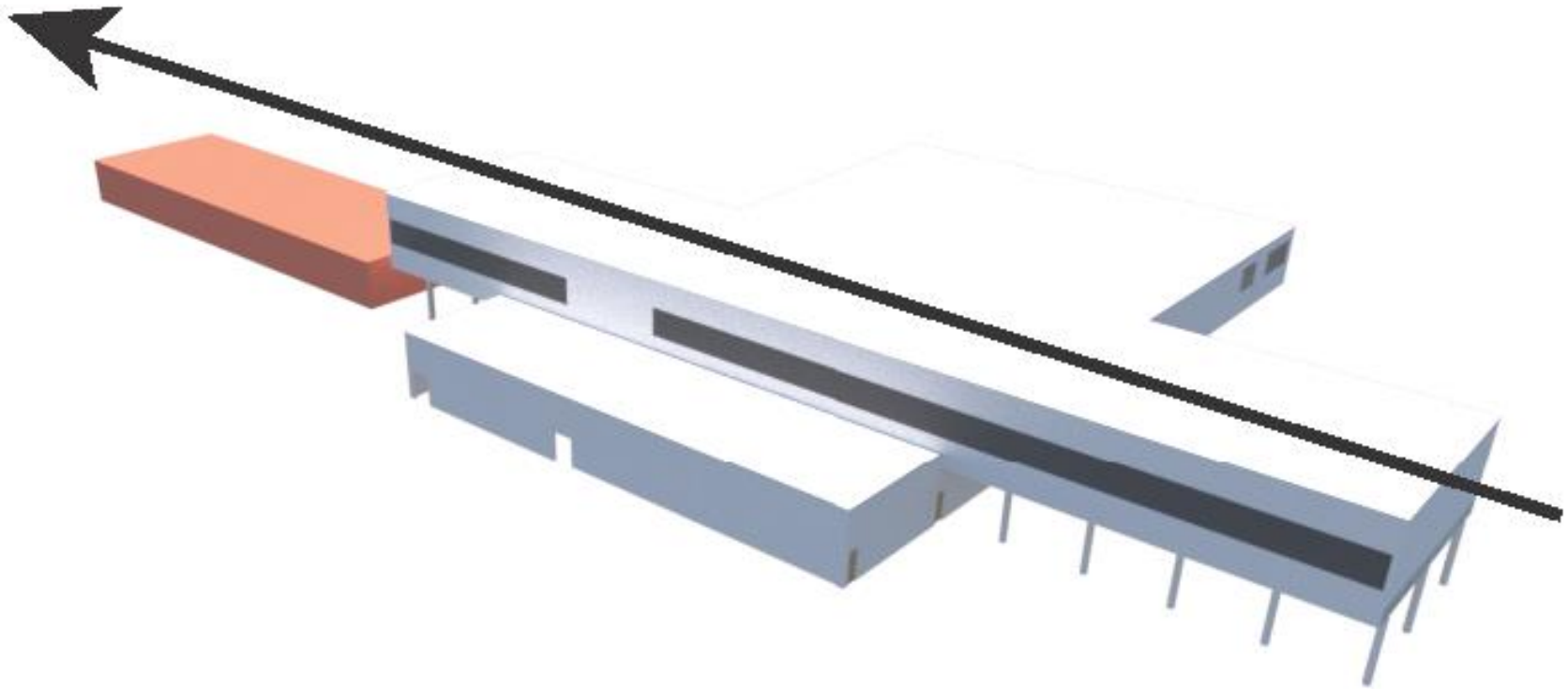

— Demolir
— Construir

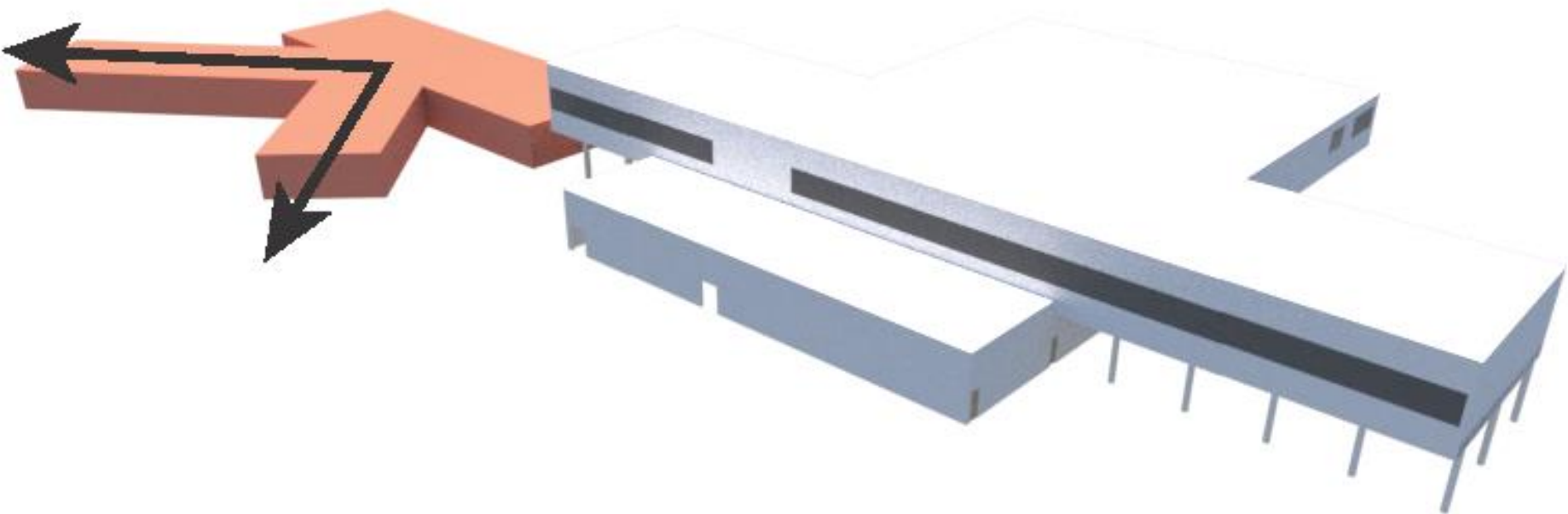

Demolir
Construir

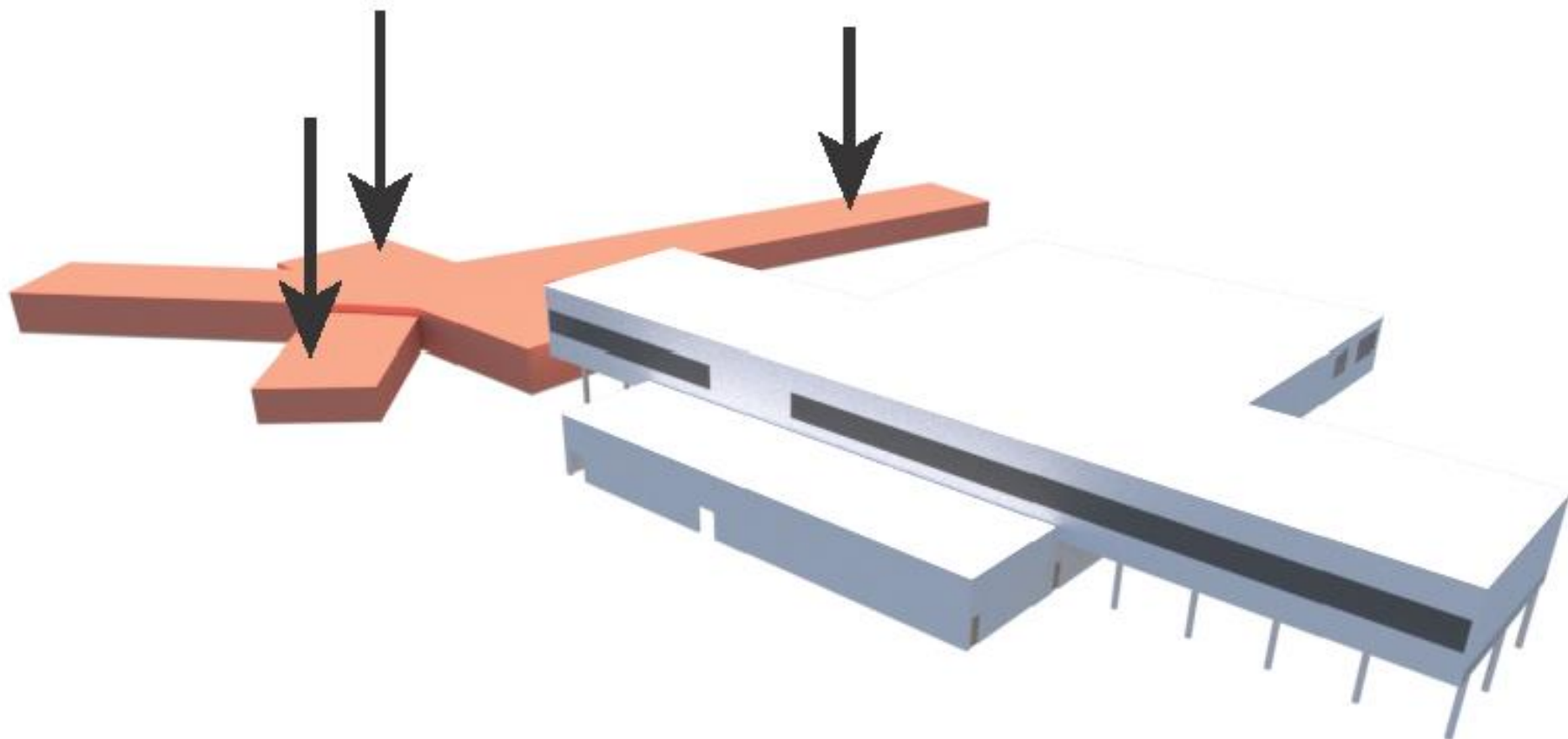

Demolir
Construir

Área CLA: 1.731,00 m²

Área permeável: 4.841,13 m²

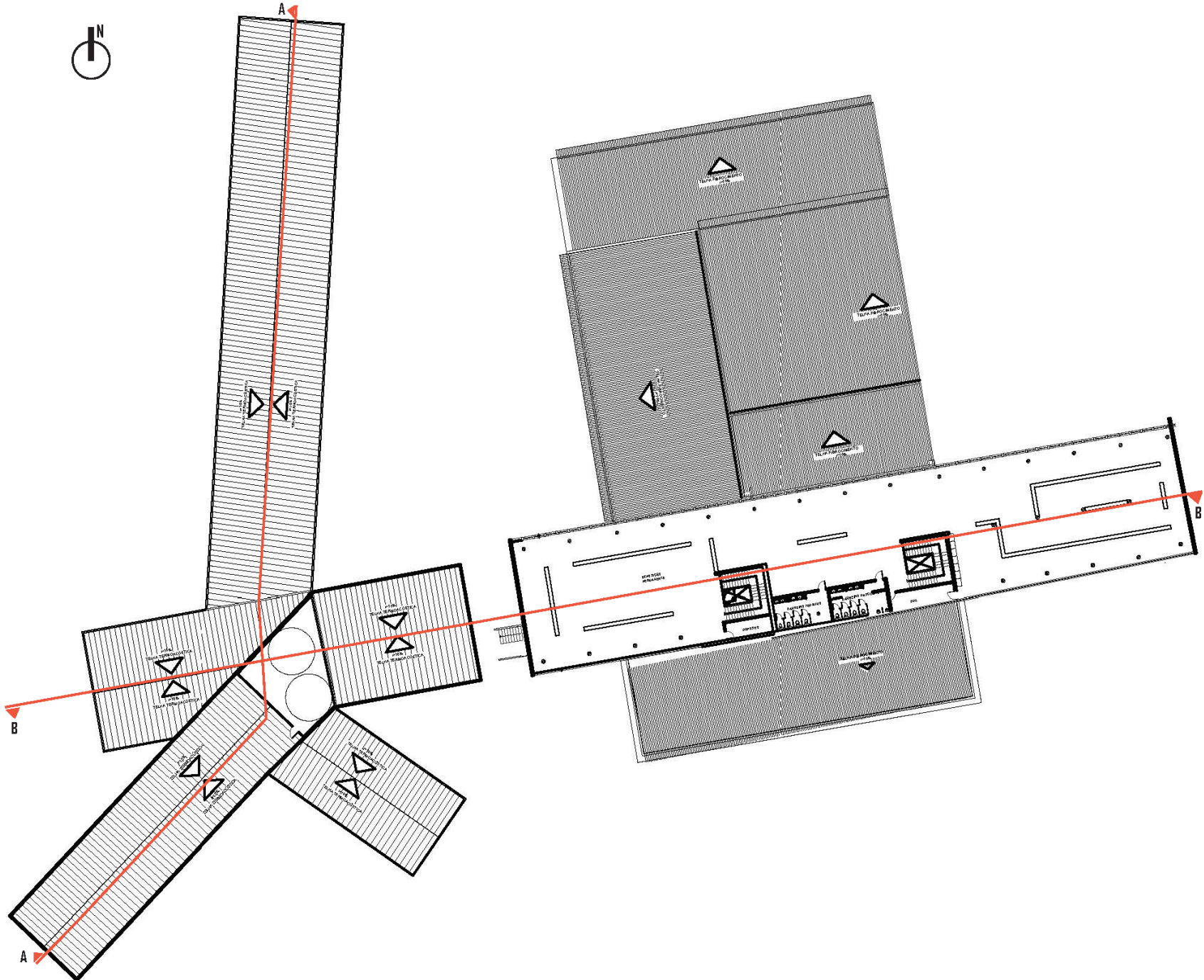

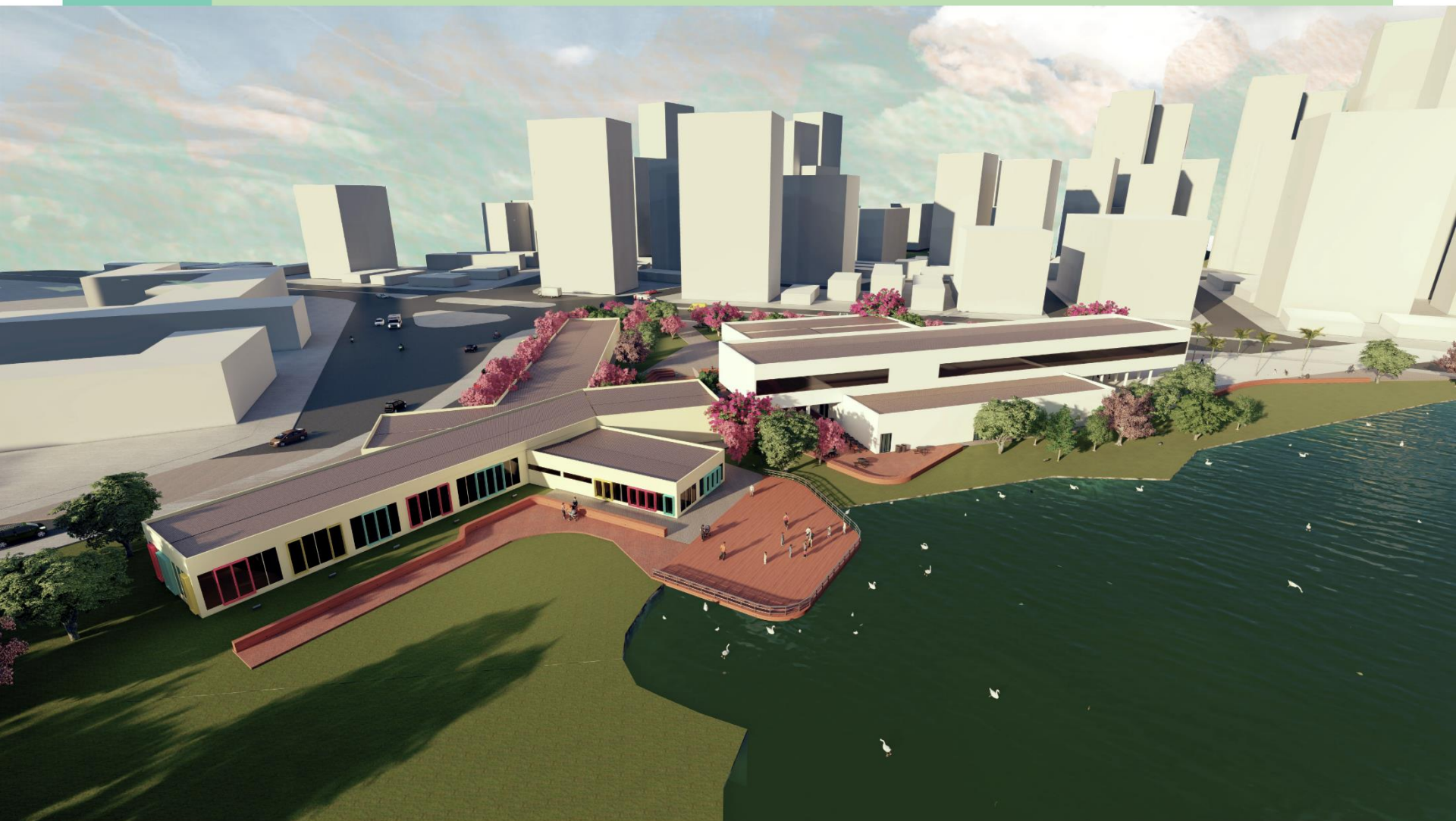

[PROGRAMA]

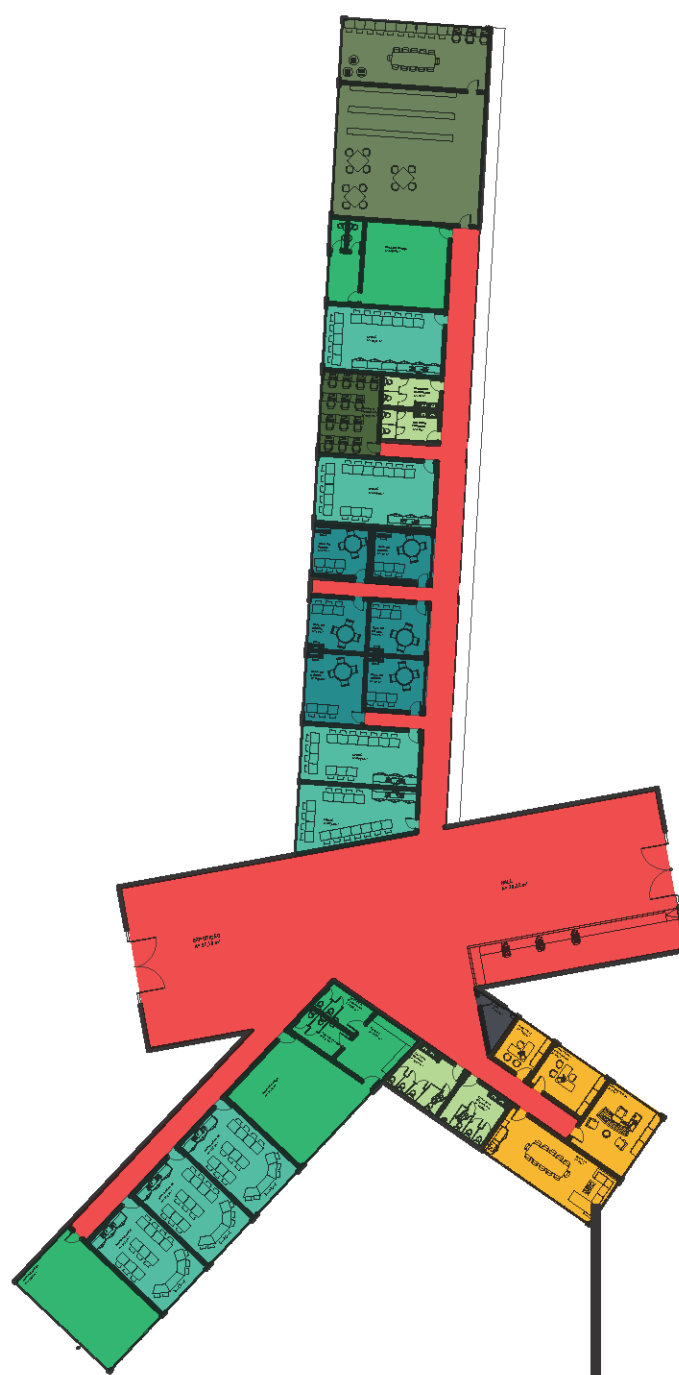

- Circulação
- Administração
- Sanitários
- Sala de dança
- Sala de música
- Atêlies de arte
- Sala de informática
- Biblioteca e sala de leituras
- DML

Administração

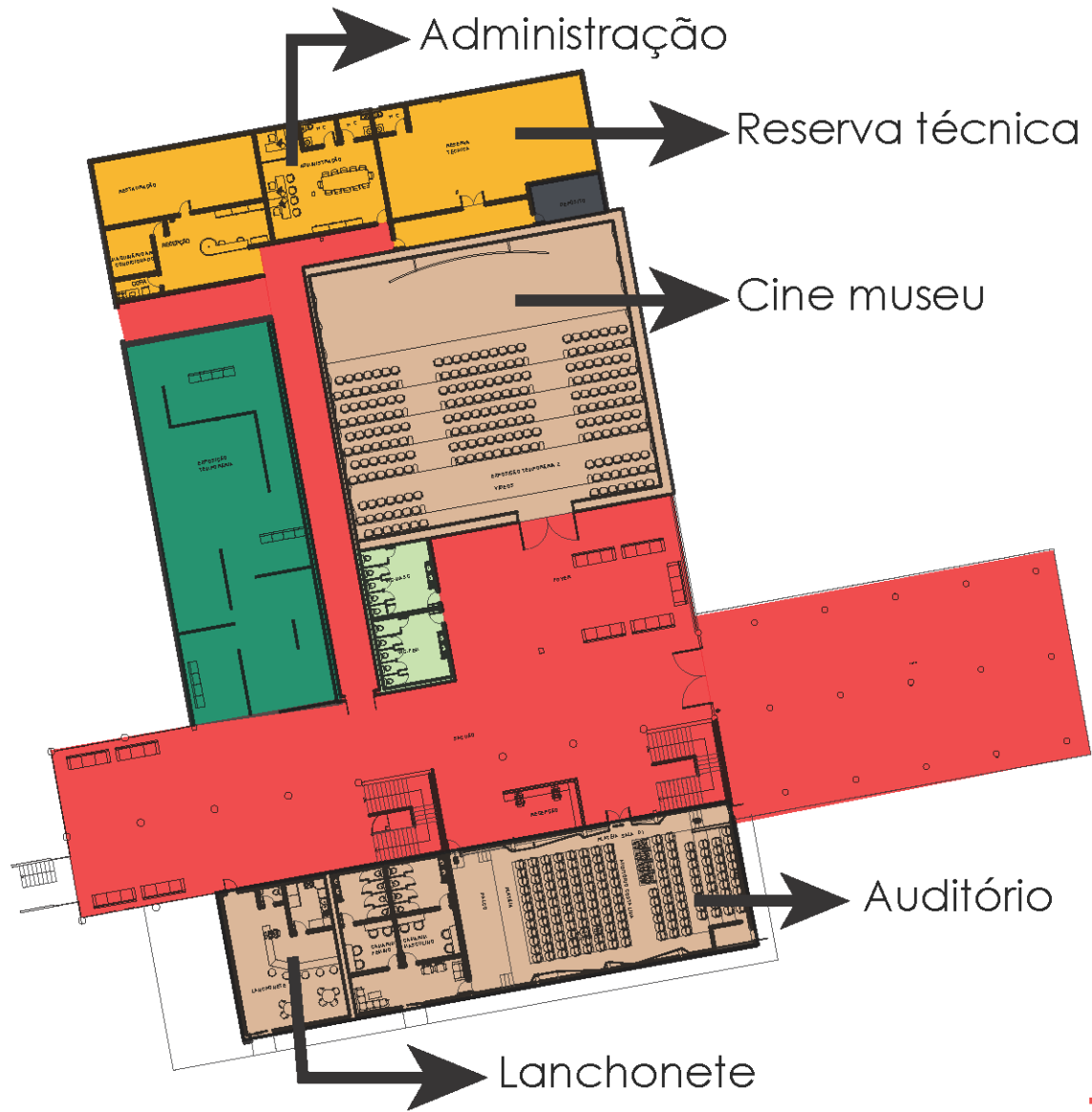

- Circulação
- Administração
- Sanitários
- Exposição temporária
- Exposição permanente
- Área Comum MAG/CLA
- DML

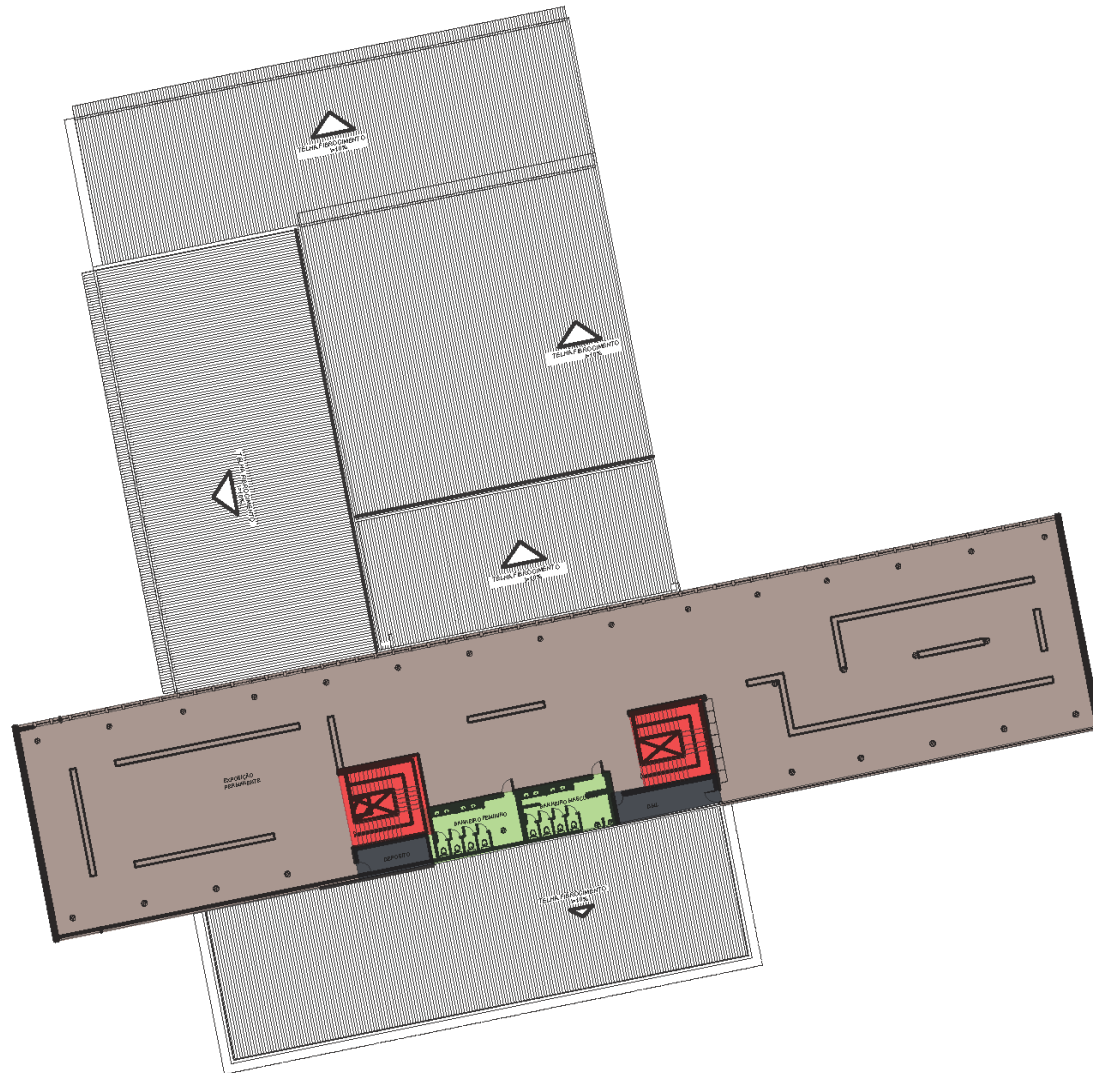

- Circulação
- Administração
- Sanitários
- Exposição temporária
- Exposição permanente
- Área Comum MAG/CLA
- DML

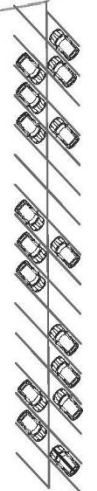







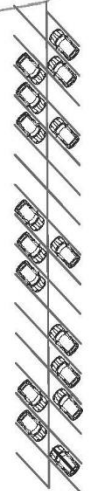
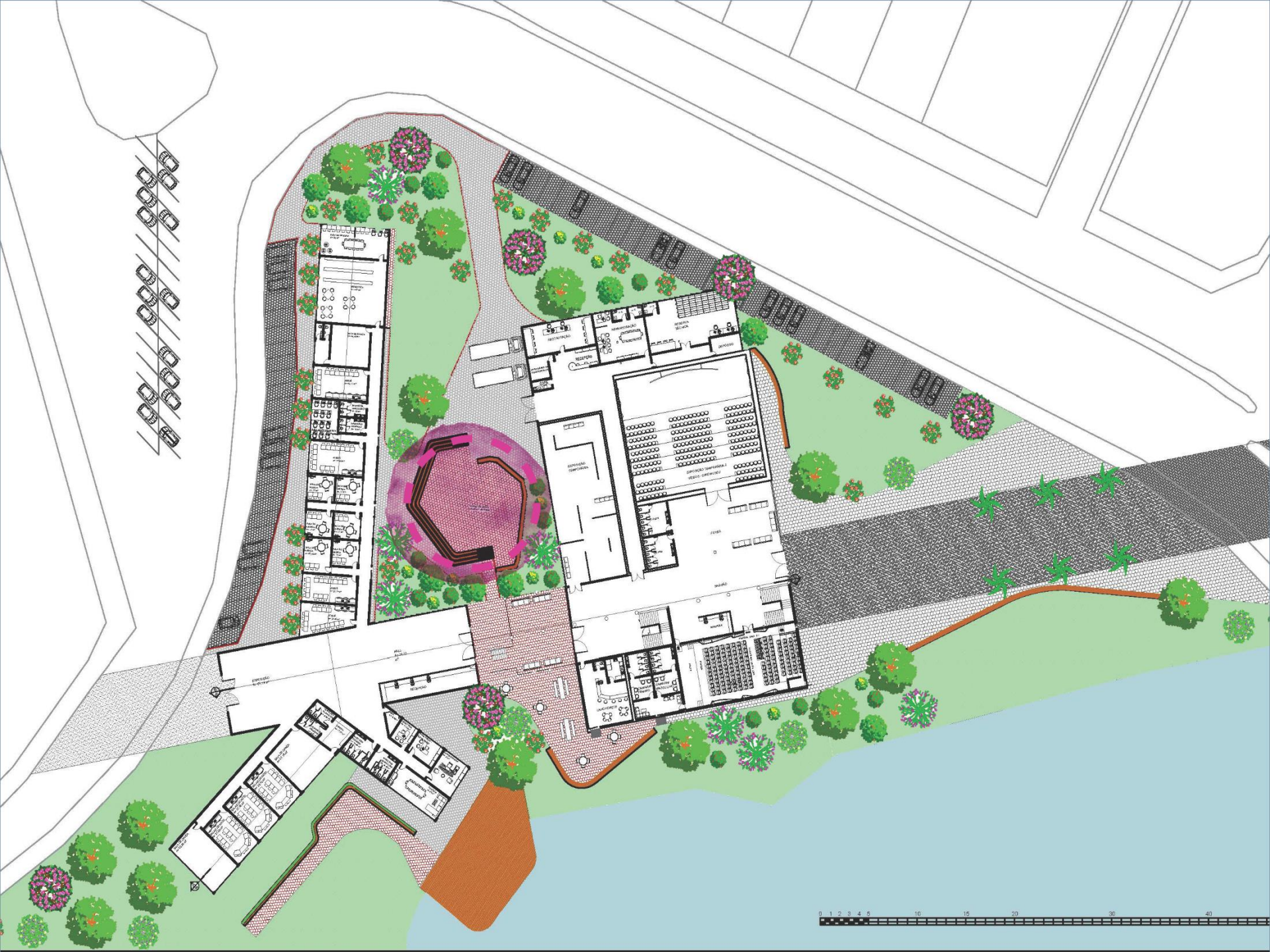





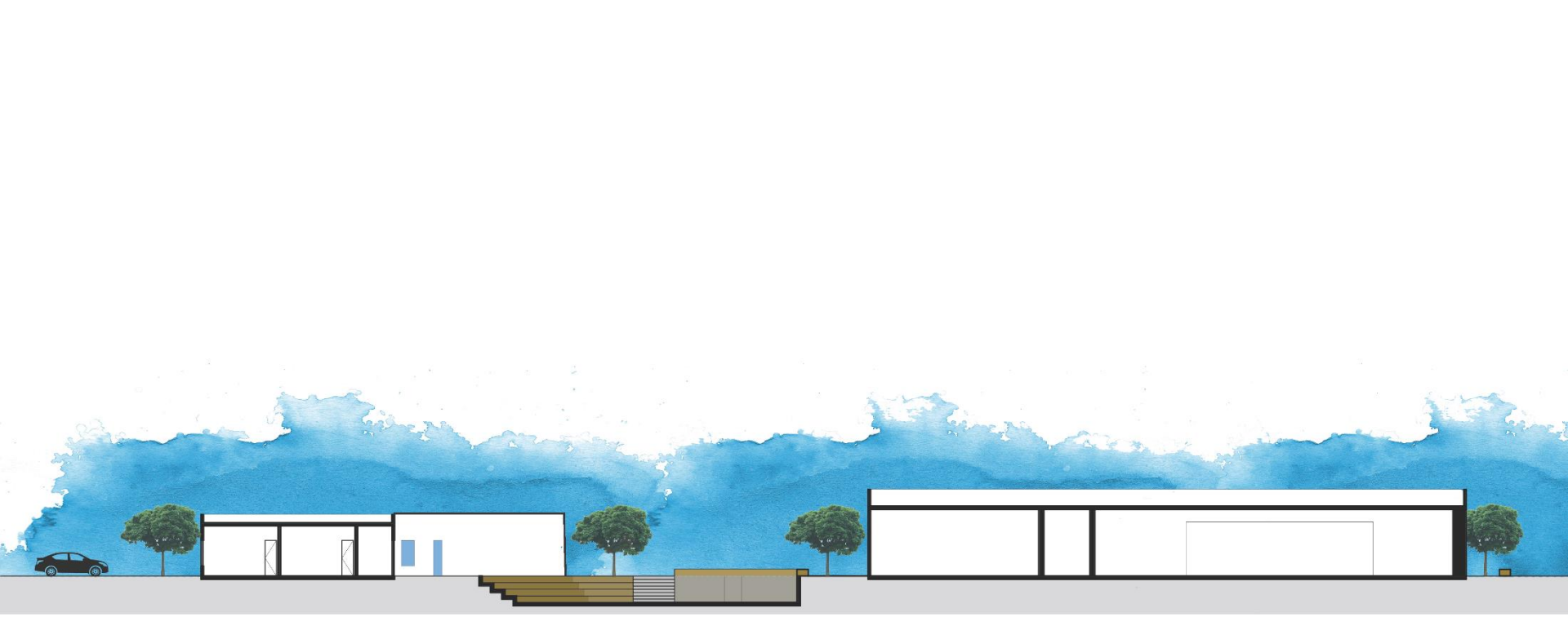





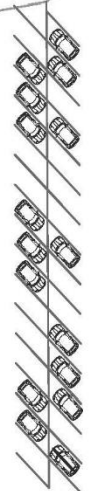



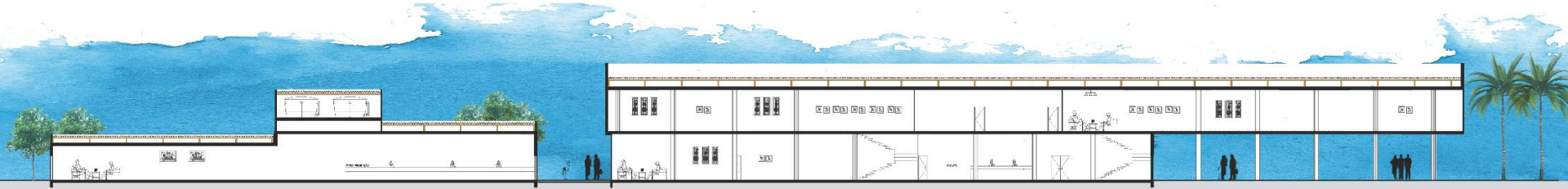

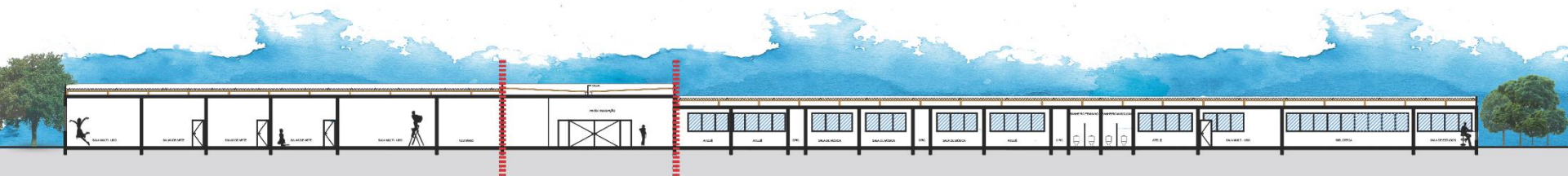

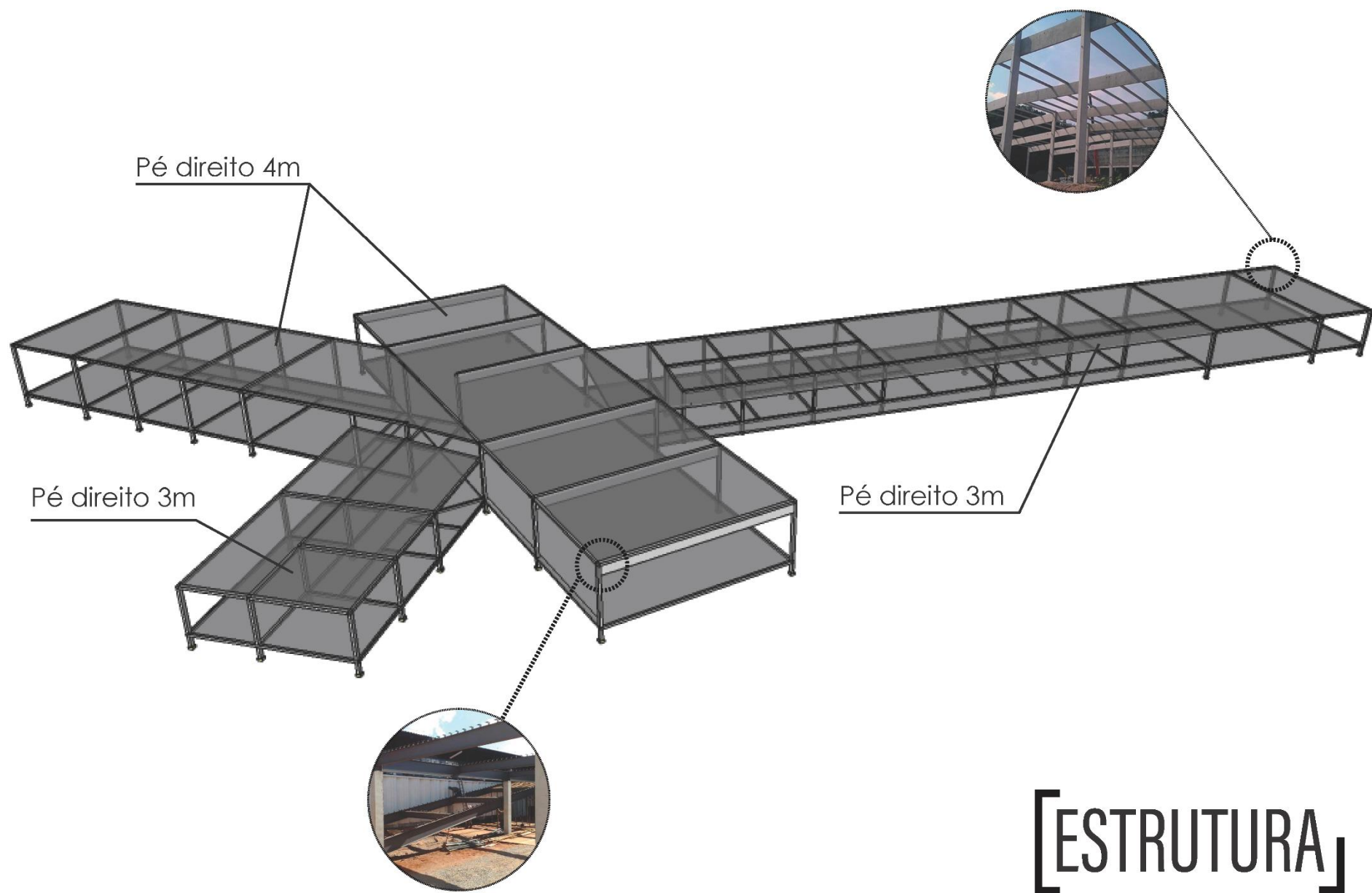



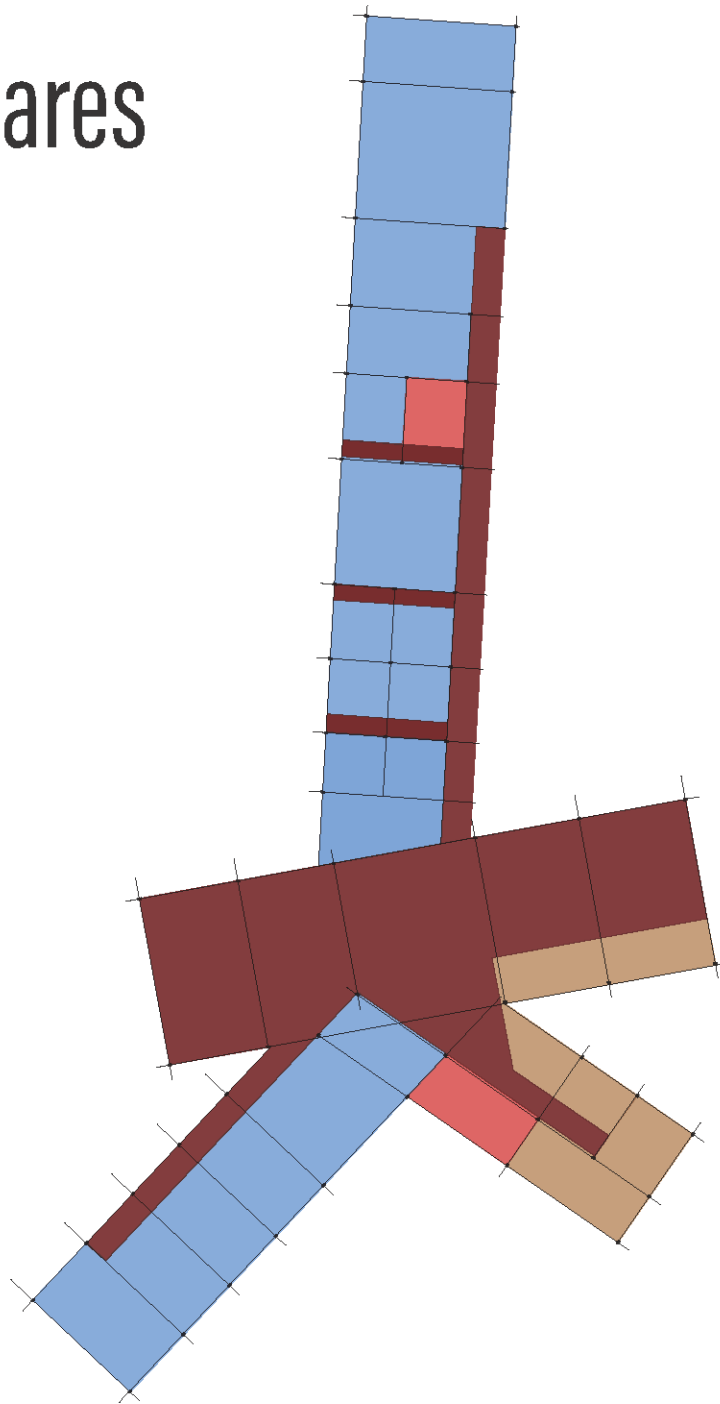

[ESTRUTURA]

Locação dos pilares



-  Circulação
-  Administração
-  Banheiros
-  Salas de aula



(Convivência / estar
Caminhos secundários)

Paver Retangular
10x06x20 cm- Modelo
Holandês (intertravado).
Cor: Vermelho





Paver Retangular
10x06x20 cm - Modelo
Holandês (intertravado).
Cor: Chumbo

(Estacionamento)



(Caminhos principais)

Paver Retangular
10x06x20 cm - Modelo
Holandês (intertravado)
Cor: Natural







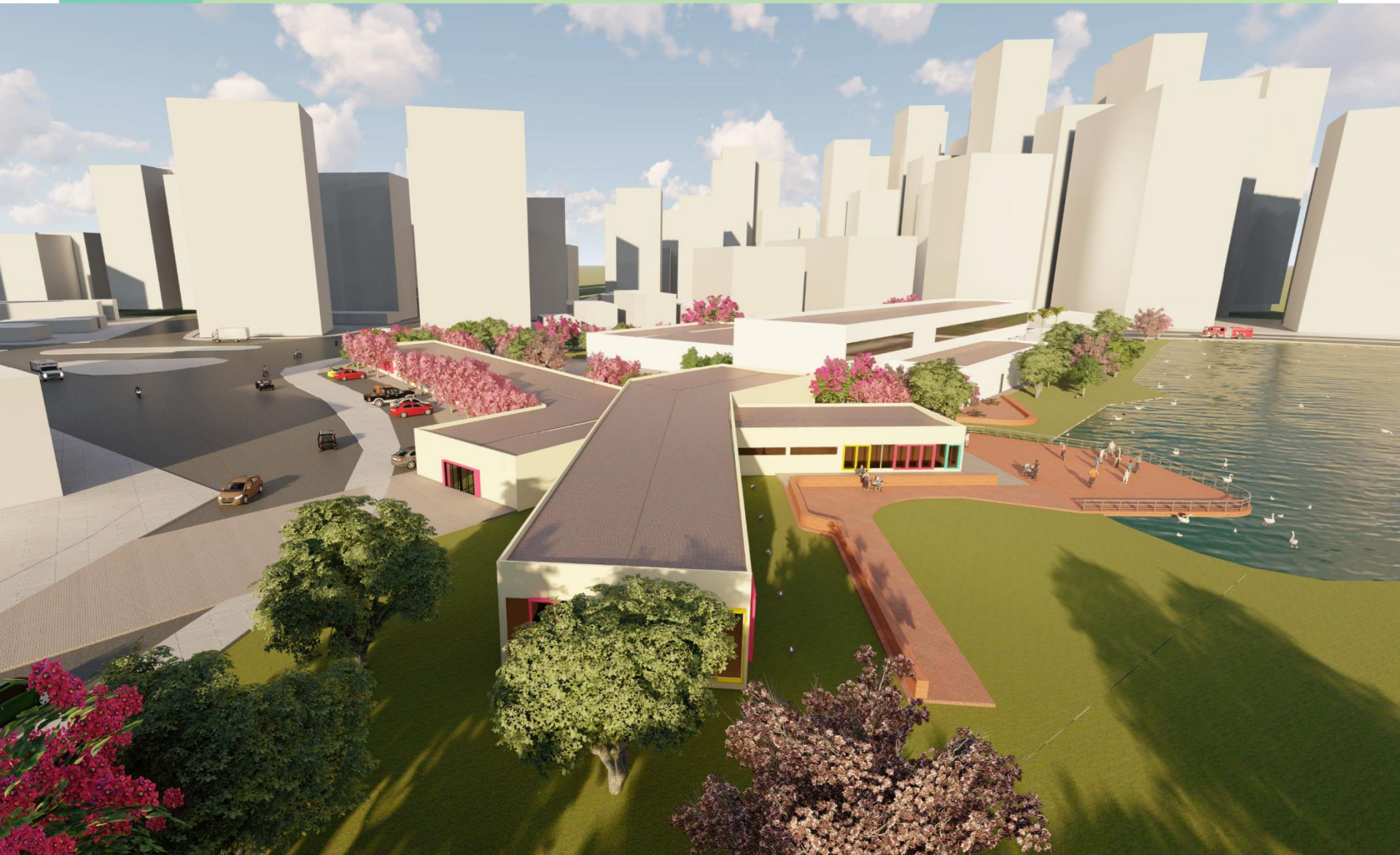

OBRIGADA