



Feliz IDADE

Centro de Lazer e Cultura do Cidadão Idoso de Anápolis

Marinalva Carla O. Crispim

Orientador: Me. Rodrigo Santana

Co-orientador: Dr. Daniel Andrade

IDADE

Característica, qualidade de longo tempo; duração da vida (de um indivíduo, de um grupo, de uma espécie), mais longa que o comum.

LONGEV



Casal João Soares e Terezinha de Jesus - Fonte: aural



Sobre envelhecer

Processo

- ✓ físico
- ✓ psicológico
- ✓ emocional
- ✓ funcional

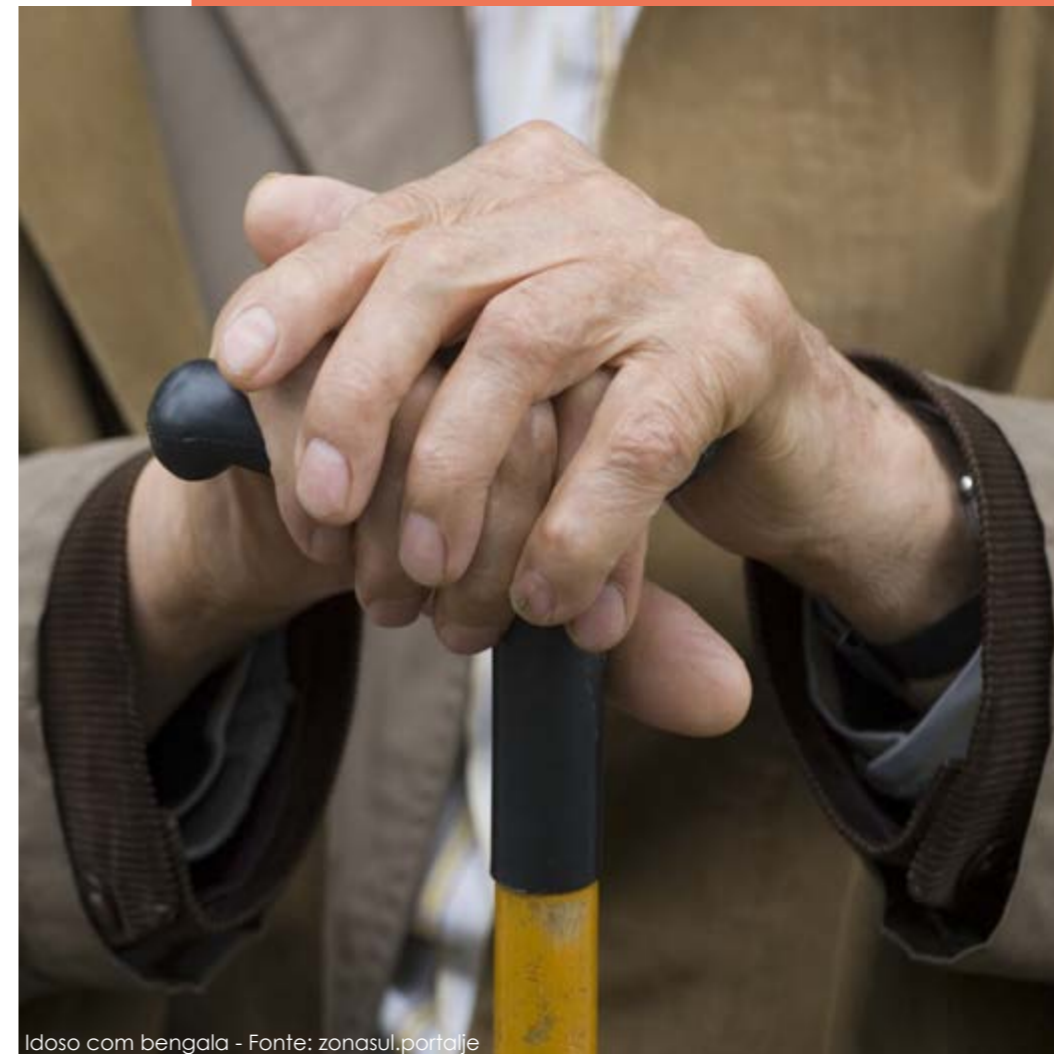

Idoso com bengala - Fonte: zonasul.portalje

Sobre envelhecer

Processo

- ✓ físico
- ✓ psicológico
- ✓ emocional
- ✓ funcional

Consequências

- ✓ angústia
 - ✓ isolamento
 - ✓ descaso
 - ✓ sofrimento
- OU
- ✓ esperança
 - ✓ socialização
 - ✓ inclusão
 - ✓ realização

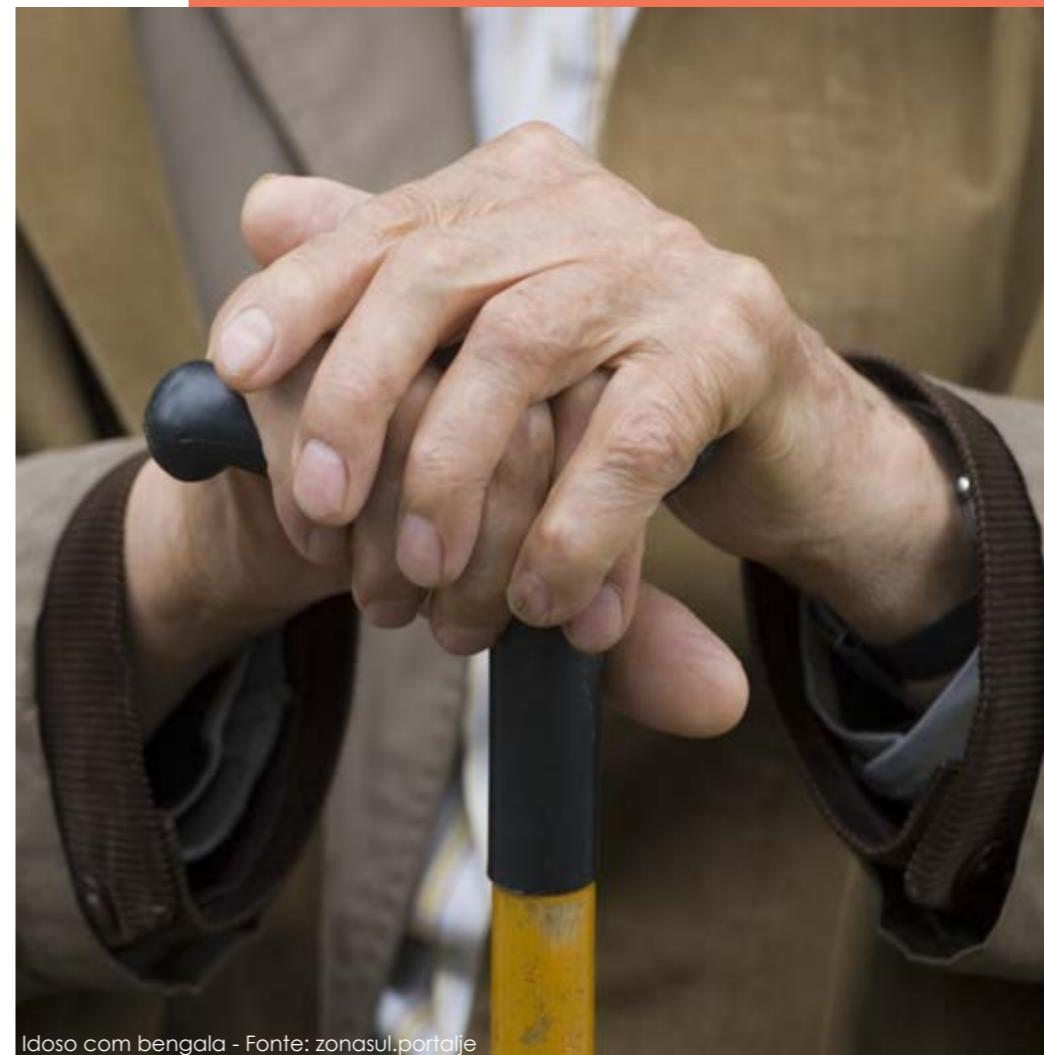

Idoso com bengala - Fonte: zonasul.portalje

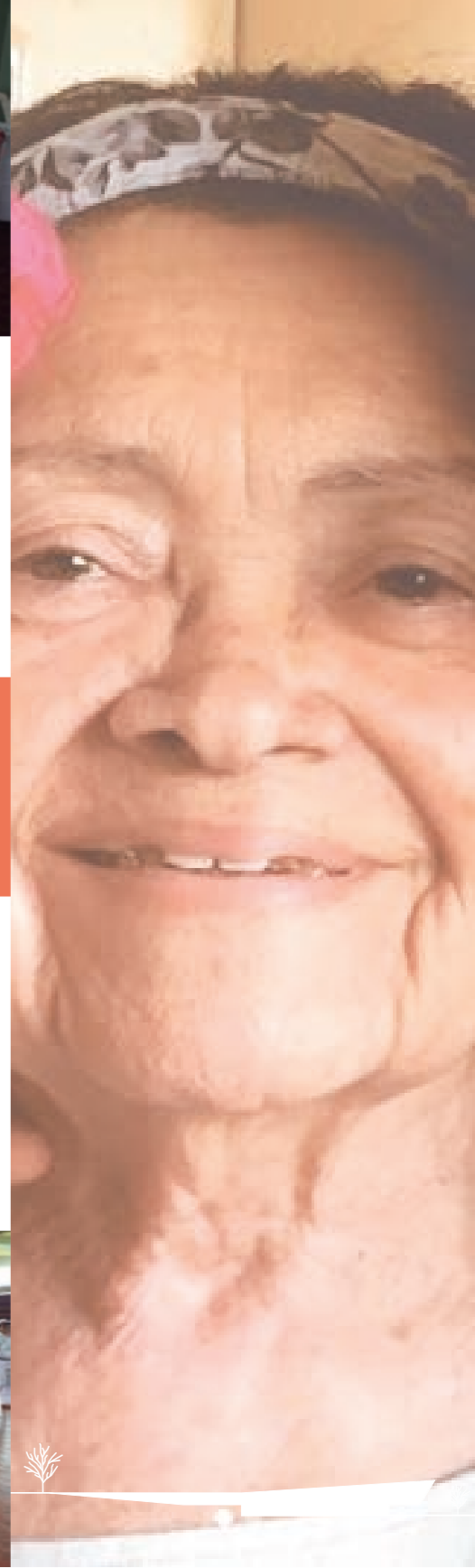

Não havia legislação voltada para as necessidades dos idosos

1976 - INSS cria o PAI - Programa de Assistência ao Idoso

1994 - Criação do PNI - Programa Nacional do Idoso

2015 - OMS lança o Relatório Mundial de Envelhecimento e Saúde

Início do século XX
33,4 Anos

1940
45,5 Anos

1970
57,6 Anos

1980
62,5 Anos

1990
67 Anos

2000
70,5 Anos

2010
73,5 Anos

2020
76,3 Anos

1947 - criada a LBA - Legião Brasileira de Assistência

1983 - Criação do NETI - Núcleo de Ensino da Terceira Idade.

2003 - Lei n. 10.741 - Instituído o Estatuto do Idoso.

2006 - Aprovada a Política Nacional de Saúde do idoso.



Brasil - 2018 (IBGE)

28 milhões

13 %

Os números



Idosa aguardando atendimento - Fonte: continentalnoticias

Os números

Brasil - 2018 (IBGE)

28 milhões

13 %

Brasil - 2050 (IBGE)

66,5 milhões

29,3 %



Idosa aguardando atendimento - Fonte: continentalnoticias

Índice de envelhecimento (IE)

Brasil e mundo: 1950-2100

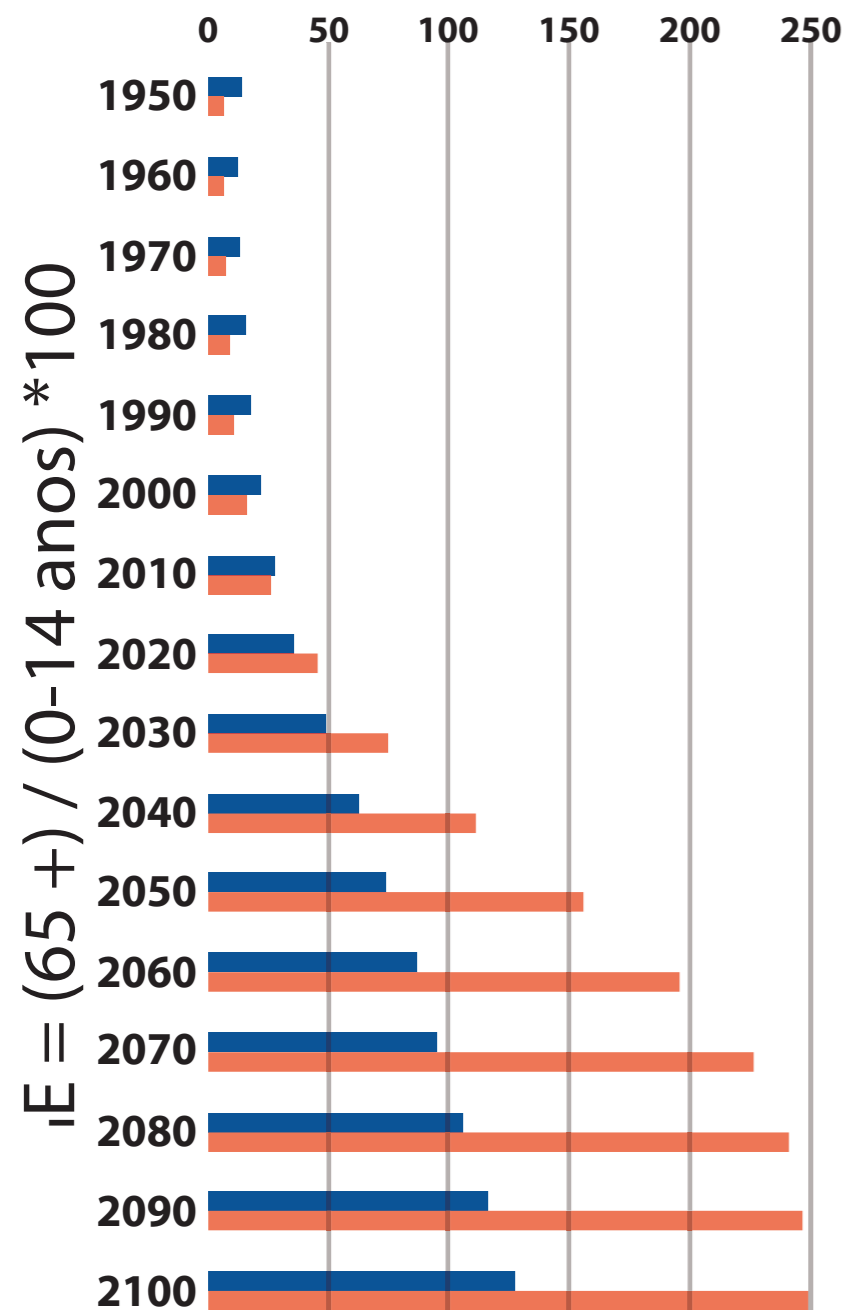

UN/DESA, World Population Prospects: The 2017

Os números

Índice de envelhecimento (IE)

Brasil e mundo: 1950-2100

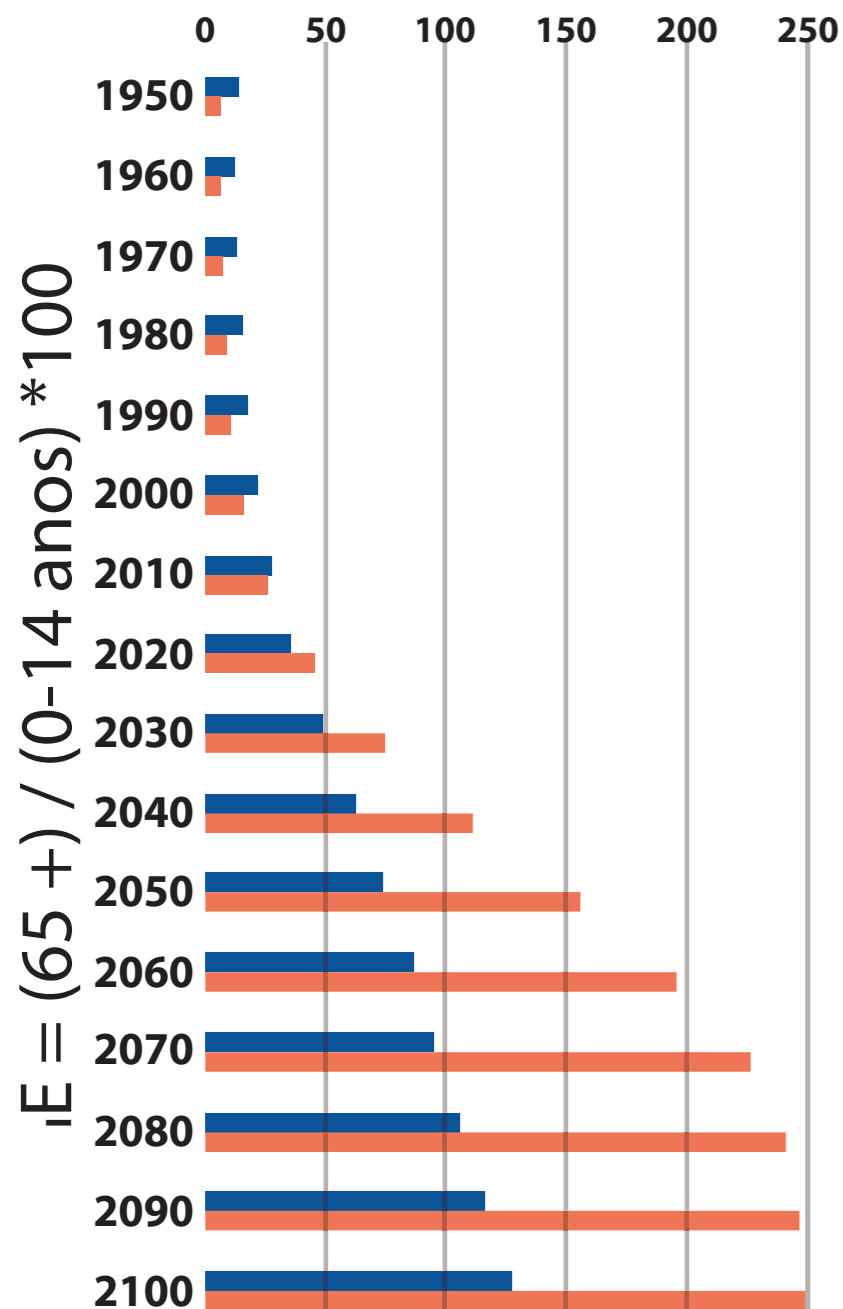

$$IE = \frac{(65+) / (0-14 \text{ anos}) * 100}{}$$

crianças



idosos



proporção

$$= 100 / 7$$

UN/DESA, World Population Prospects: The 2017

Índice de envelhecimento (IE)

Brasil e mundo: 1950-2100

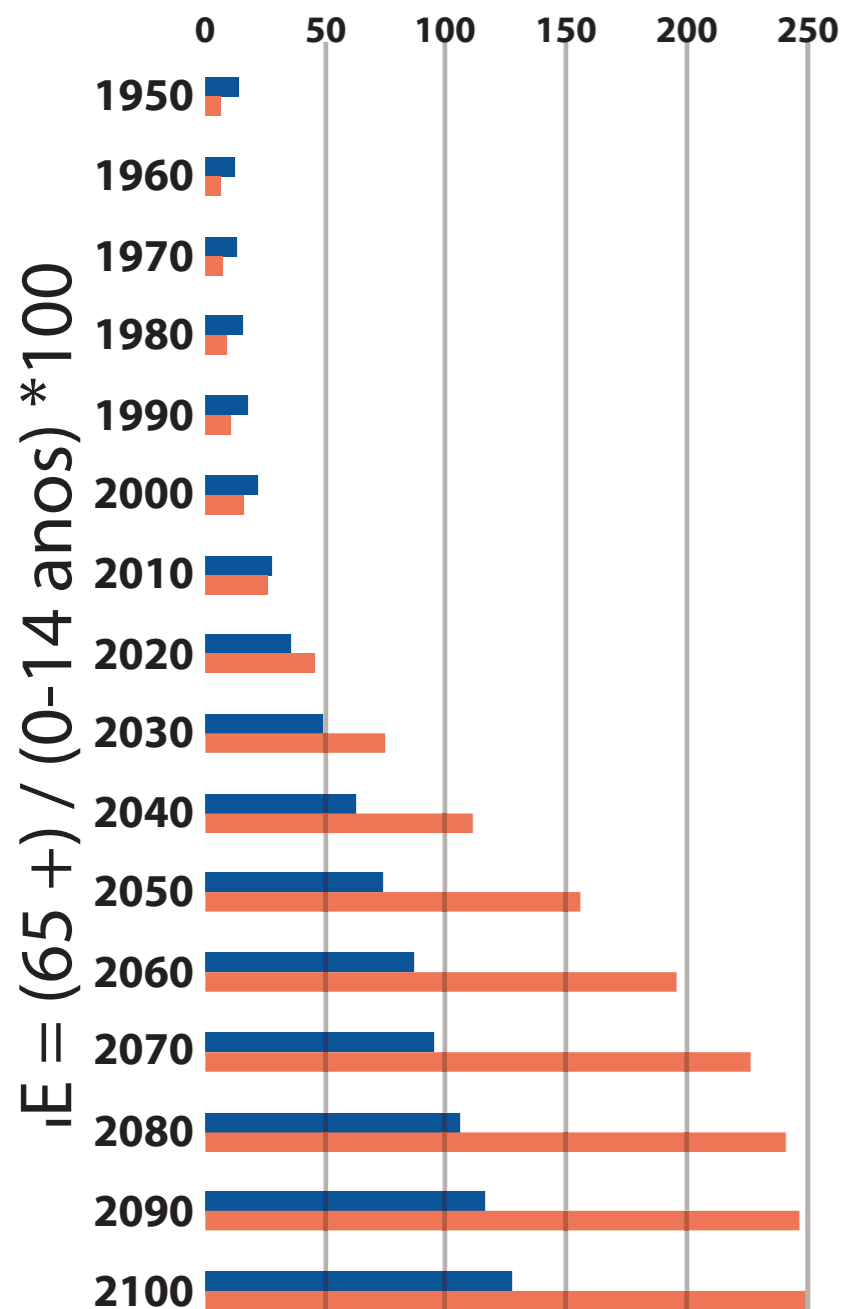

$$IE = \frac{(65+) / (0-14 \text{ anos}) * 100}$$

UN/DESA, World Population Prospects: The 2017

crianças



idosos



proporção

$$= 100 / 7$$



$$= 10 / 4,6$$

Índice de envelhecimento (IE)

Brasil e mundo: 1950-2100

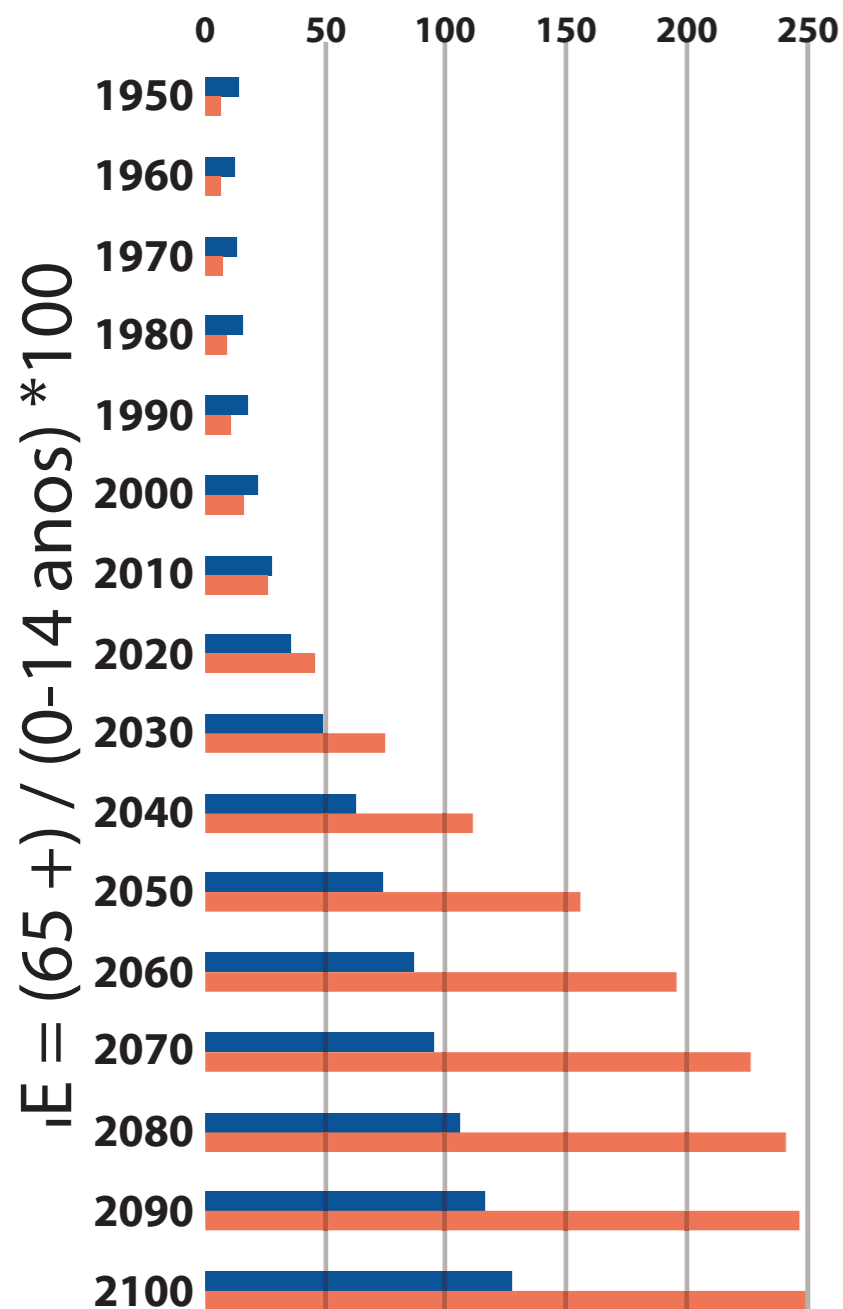

$$IE = (65+) / (0-14 \text{ anos}) * 100$$

crianças



idosos



proporção

$$= 100 / 7$$



$$= 10 / 4,6$$



$$= 10 / 15,6$$

UN/DESA, World Population Prospects: The 2017

Índice de envelhecimento (IE)

Brasil e mundo: 1950-2100

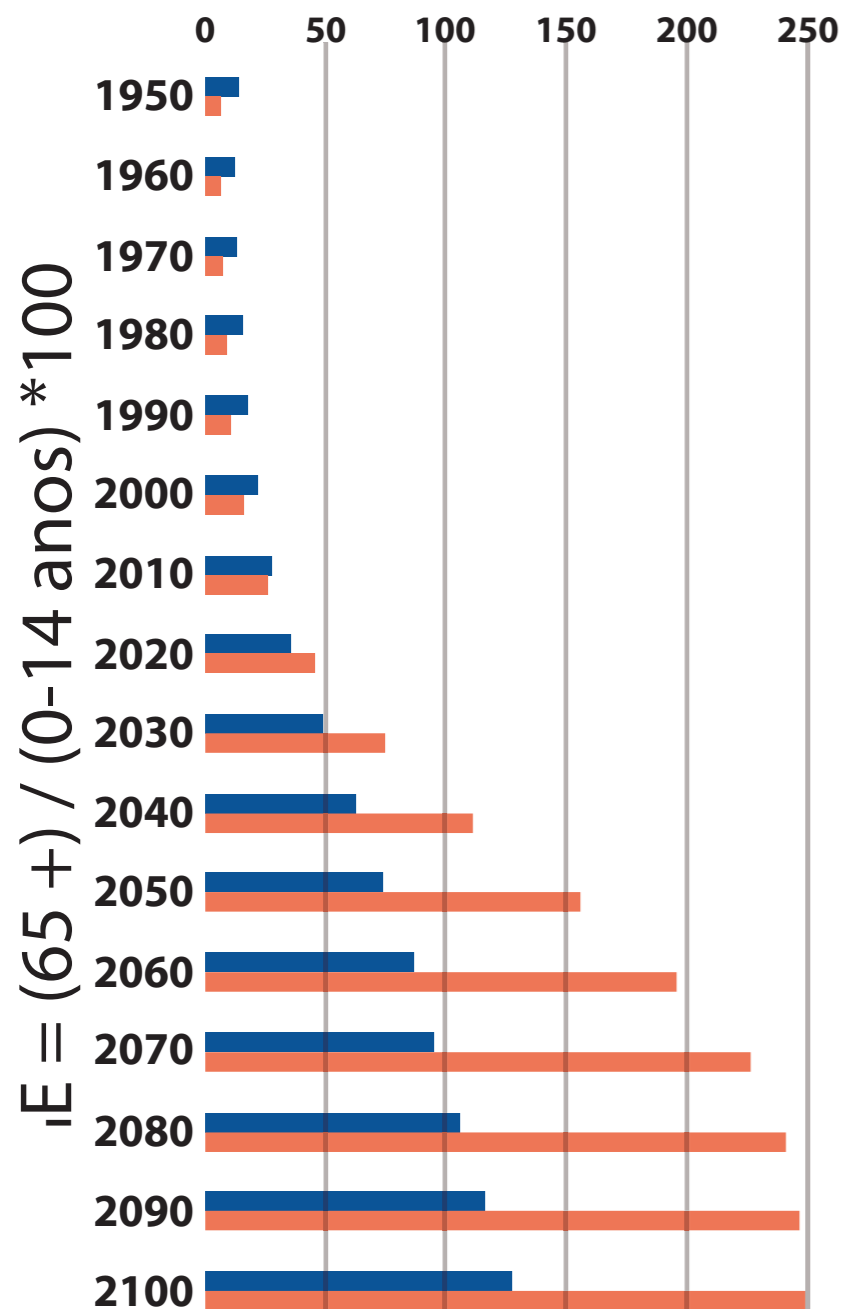

UN/DESA, World Population Prospects: The 2017

crianças



idosos



proporção

$$= 100 / 7$$



$$= 10 / 4,6$$



$$= 10 / 15,6$$



$$= 1 / 2,5$$

Os números

“Envelhecimento saudável -
Uma política de saúde”
OMS (2002)

“Envelhecimento ativo é o processo de otimização das oportunidades de saúde, participação e segurança, com o objetivo de melhorar a qualidade de vida à medida que as pessoas ficam mais velhas”. (Envelhecimento Saudável – Uma Política de Saúde, 2002, pag.13)

O Envelhecimento



Vendedor Jorge Bertoliino, trabalhando - Fonte: tribunademinas

Determinantes do envelhecimento ativo

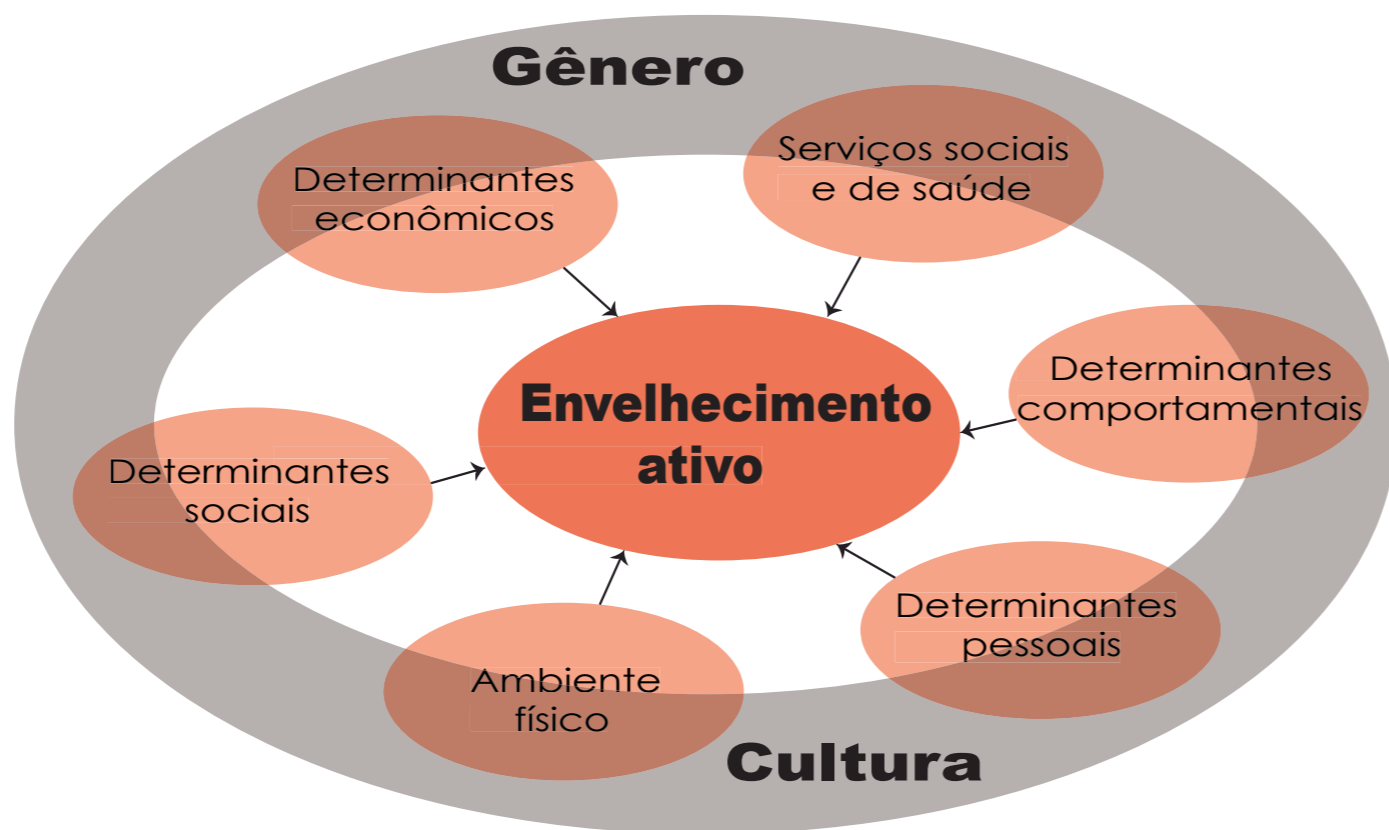

Determinantes do envelhecimento ativo



autonomia



Determinantes do envelhecimento ativo

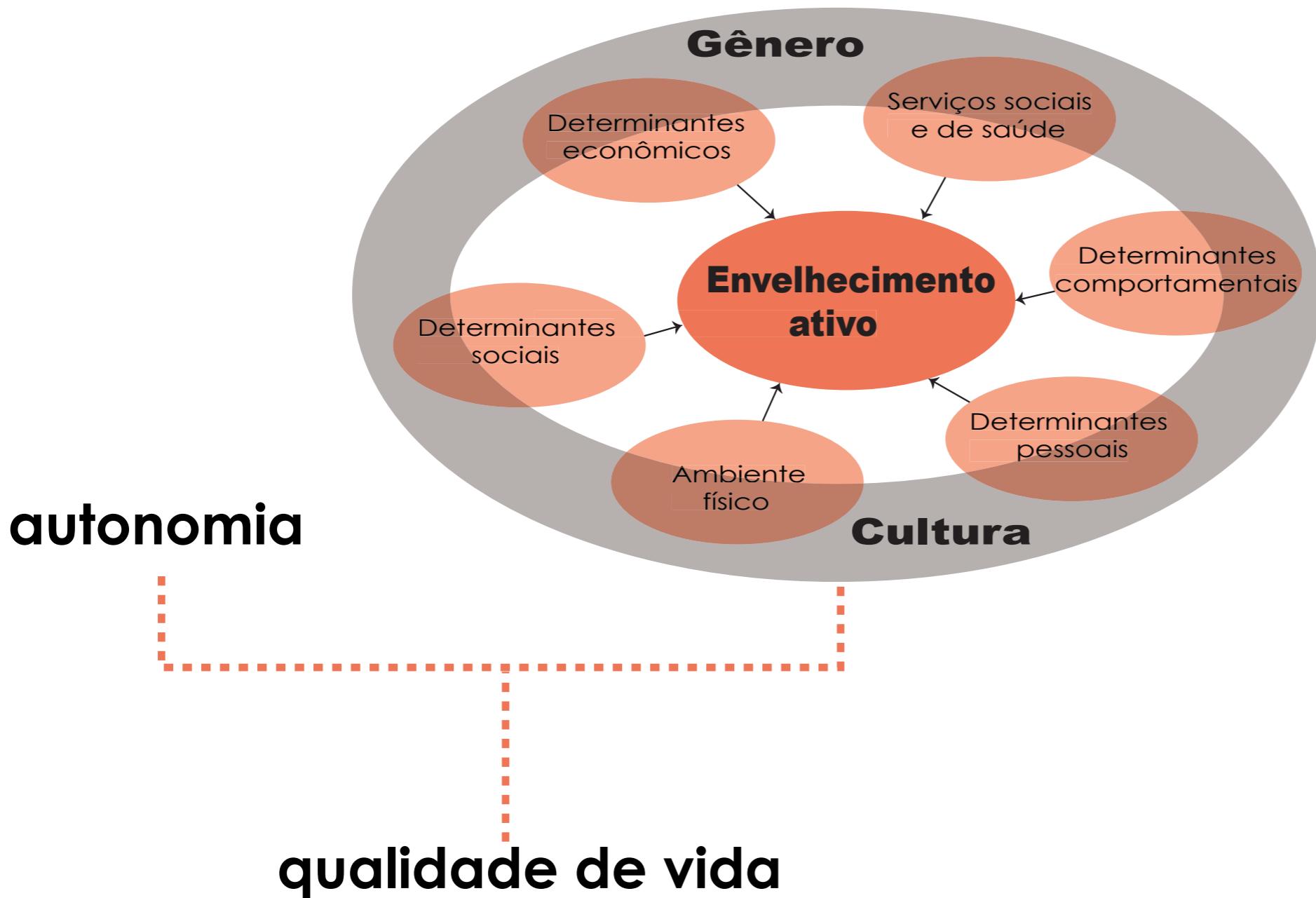

Determinantes do envelhecimento ativo

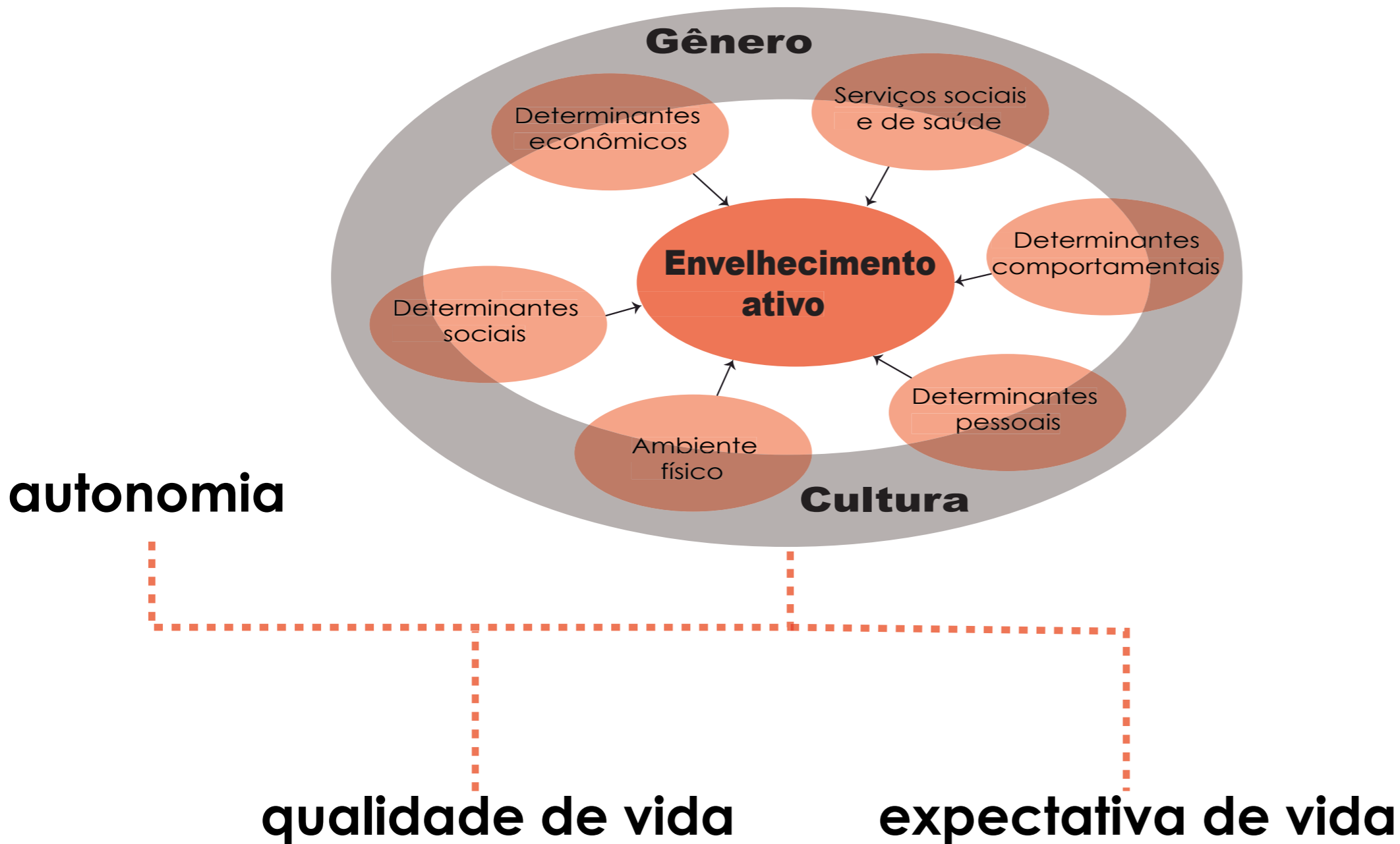

Determinantes do envelhecimento ativo

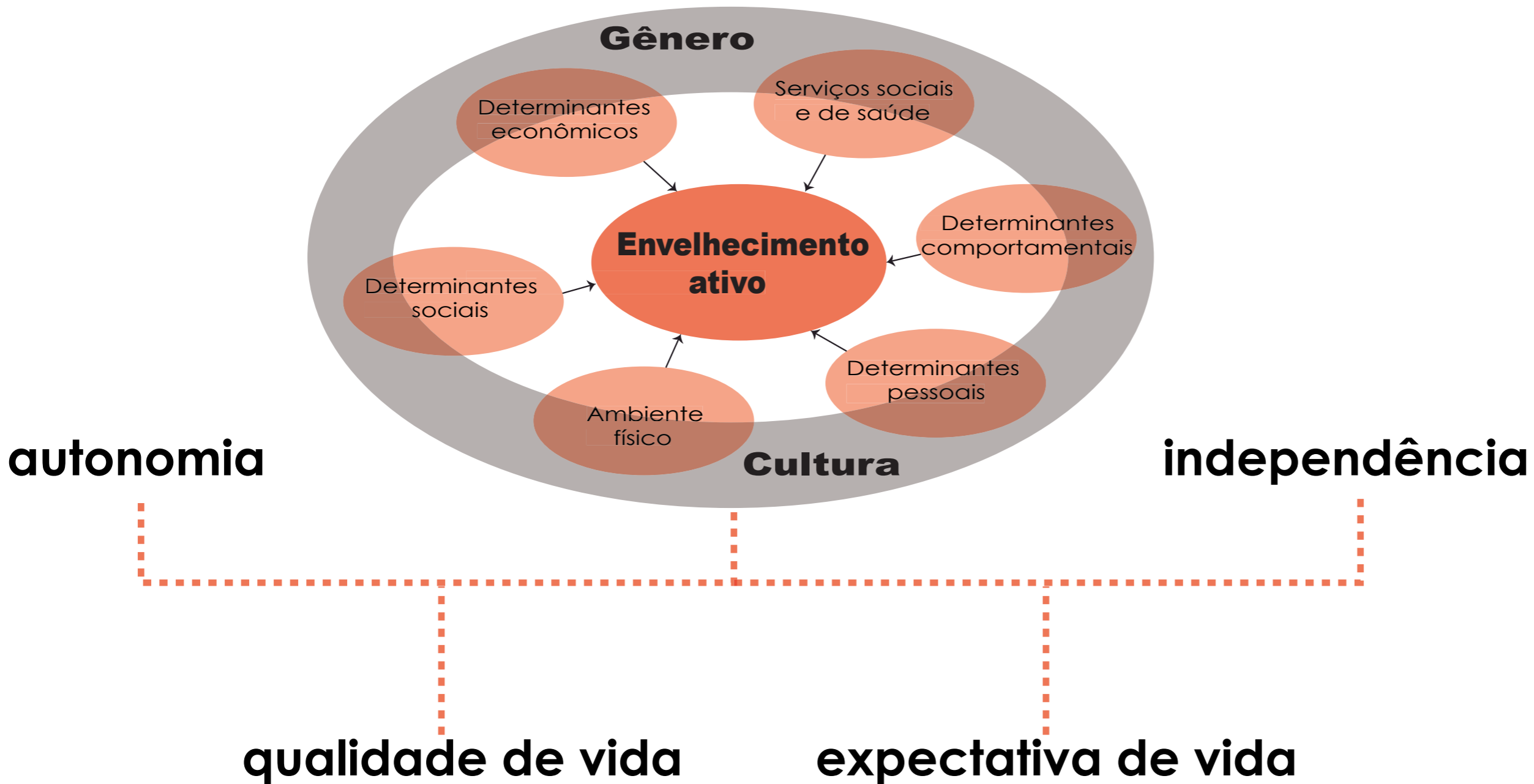

“Estatuto do Idoso” (2003 - Lei n. 10.741)

“[...]segurando-se-lhe, por lei ou por outros 7 meios, todas as oportunidades e facilidades, para preservação de sua saúde física e mental e seu aperfeiçoamento moral, intelectual, espiritual e social, em condições de liberdade e dignidade.” (Estatuto do Idoso, 2003, Art. 2º)

O Estatuto do Idoso



Idosa no jardim - Fonte: soluçõlab

“Estatuto do Idoso”
(2003 - Lei n. 10.741)



transporte público



“Estatuto do Idoso” (2003 - Lei n. 10.741)



transporte público



vagas em estacionamento



“Estatuto do Idoso” (2003 - Lei n. 10.741)

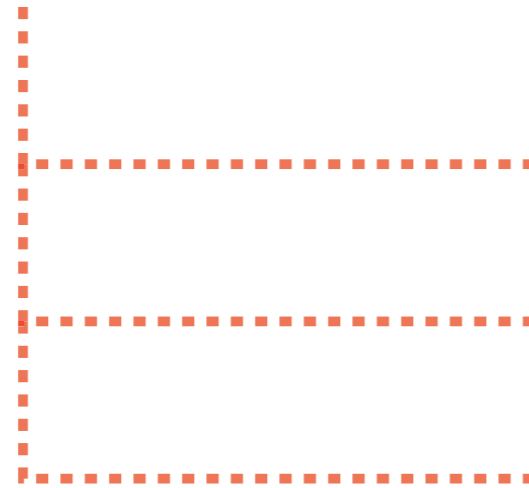

transporte público



vagas em estacionamento



atividades culturais e de lazer



“Estatuto do Idoso” (2003 - Lei n. 10.741)

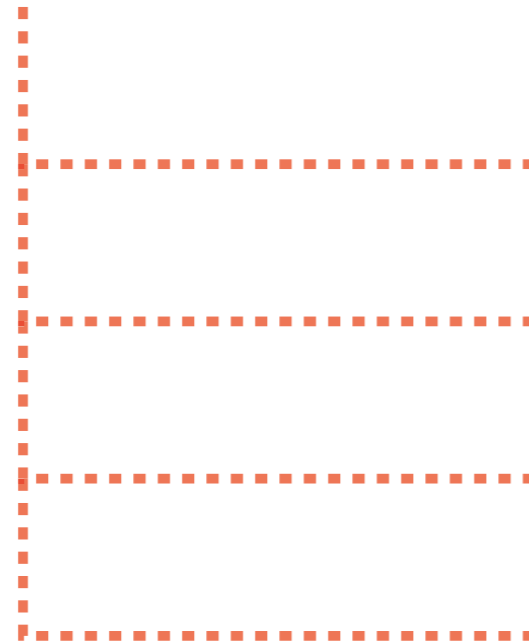

transporte público



vagas em estacionamento



atividades culturais e de lazer



cidadania



“Estatuto do Idoso” (2003 - Lei n. 10.741)



transporte público



vagas em estacionamento



atividades culturais e de lazer



cidadania



assentos preferenciais

“Estatuto do Idoso” (2003 - Lei n. 10.741)



transporte público



vagas em estacionamento



atividades culturais e de lazer



cidadania



assentos preferenciais



saúde

“Estatuto do Idoso” (2003 - Lei n. 10.741)



transporte público



vagas em estacionamento



atividades culturais e de lazer



cidadania



assentos preferenciais



saúde



benefício de salário mínimo

“Estatuto do Idoso” (2003 - Lei n. 10.741)



transporte público



vagas em estacionamento



atividades culturais e de lazer



cidadania



assentos preferenciais



saúde



benefício de salário mínimo



opinião e autonomia

Política Nacional do Idoso

(2003 - Lei n. 10.741)

Os Equipamentos

**01 de
outubro
Dia do
Idoso**



Política Nacional do Idoso

(2003 - Lei n. 10.741)



Normas e padrões de funcionamento para **Serviços de Atenção à Pessoa Idosa**

Os Equipamentos

**01 de outubro
Dia do Idoso**



Política Nacional do Idoso

(2003 - Lei n. 10.741)



Normas e padrões de funcionamento para **Serviços de Atenção à Pessoa Idosa**



equipamentos que garantam

- ✓ atendimento
- ✓ assistência

Os Equipamentos

**01 de outubro
Dia do Idoso**



Modalidades não asilares

Centro de Cuidados Diurnos (Centro DIA)



Os equipamentos

Modalidades não asilares

Centro de Cuidados Diurnos (Centro DIA)



Casa Lar



Os equipamentos

Modalidades não asilares

Centro de Cuidados Diurnos (Centro DIA)



Casa Lar



Oficina Abrigada de Trabalho



Os equipamentos

Modalidades não asilares

Centro de Cuidados Diurnos (Centro DIA)



Casa Lar



Oficina Abrigada de Trabalho



Atendimento Domiciliar



Modalidades não asilares

Centro de Cuidados Diurnos (Centro DIA)



Casa Lar



Oficina Abrigada de Trabalho



Atendimento Domiciliar



Centro de Convivência



Os equipamentos

IDADE

Qualidade do que é necessário, o que não se pode evitar, inevitável.

NECESS



Casal de idosos Maria de Lourdes e Tertuliano Antonio no quintal da casa - Fonte: imagens.usp



Sobre o lugar

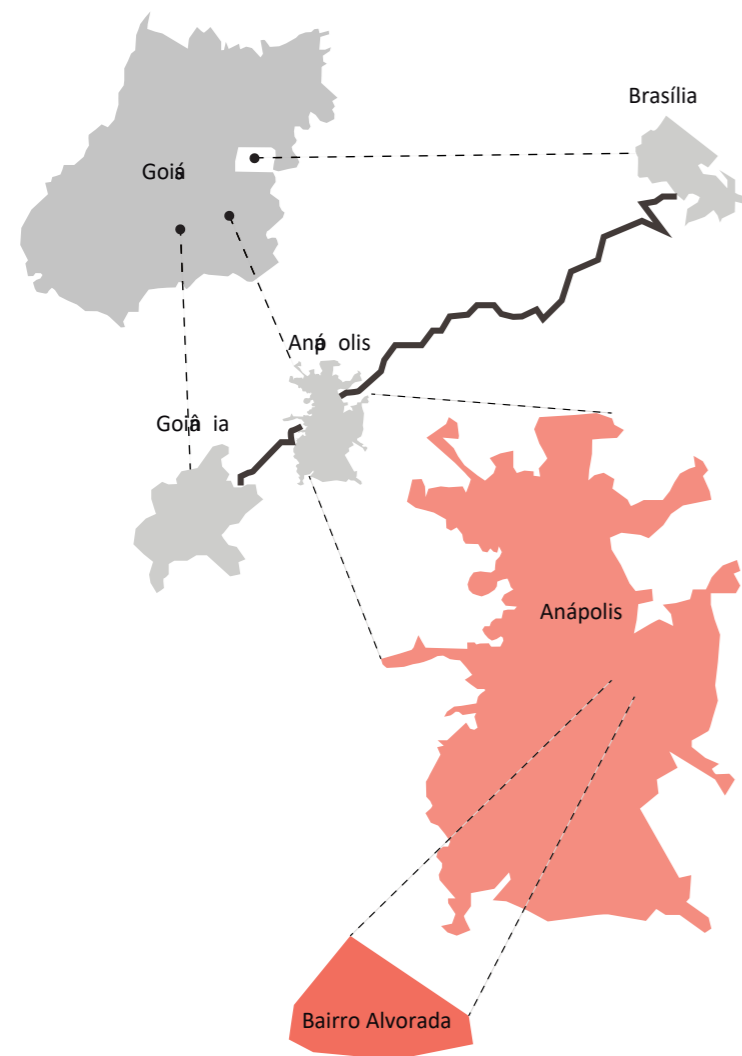

Viaduto Nelson Mandela em Anápolis-GO - Fonte: Prefeitura de Anápolis

A população

Goiás 2010 (IBGE)



6.154.996 habitantes



Viaduto Nelson Mandela em Anápolis-GO - Fonte: Prefeitura de Anápolis

A população

Goiás 2010 (IBGE)



6.154.996 habitantes

Anápolis 2010 (IBGE)



334.613 habitantes



Viaduto Nelson Mandela em Anápolis-GO - Fonte: Prefeitura de Anápolis

A população

Goiás 2010 (IBGE)

6.154.996 habitantes

Anápolis 2010 (IBGE)

334.613 habitantes

idosos

população

33.262



=

percentual

10 %

A população



A população

Goiás 2010 (IBGE)

6.154.996 habitantes

Anápolis 2010 (IBGE)

334.613 habitantes

	população	=	percentual
idosos	33.262	=	10 %
			
homens	14.690	=	44,16 %
			

A população

Goiás 2010 (IBGE)

6.154.996 habitantes

Anápolis 2010 (IBGE)

334.613 habitantes

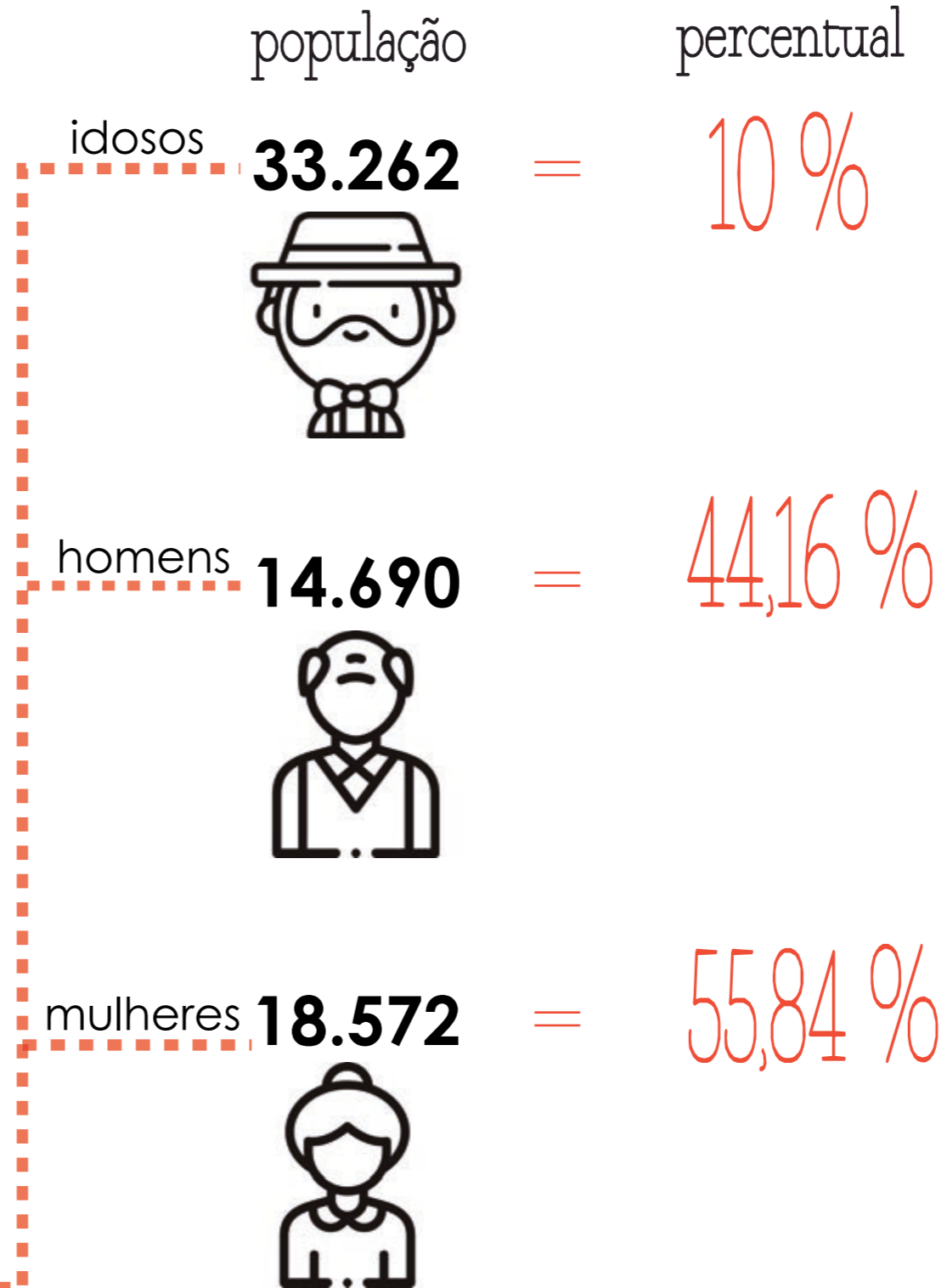

Equipamentos e programas

- ✔ Postos de saúde (bairros)
- ✔ Sesc Anápolis - Vida Plena
- ✔ Forró dos Idosos - Pç. D. Emanuel
- ✔ CCI - Bairro Jundiáí

Os problemas

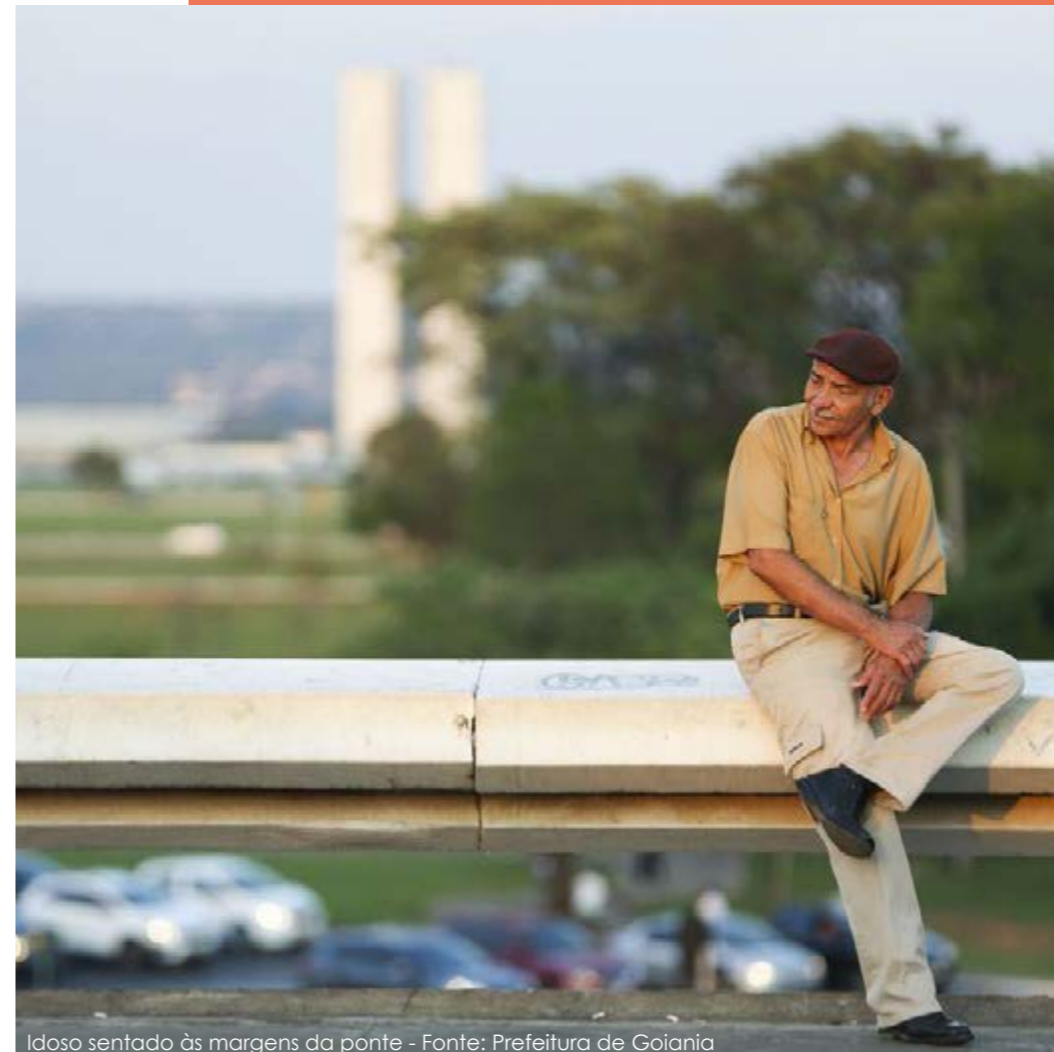

Idoso sentado às margens da ponte - Fonte: Prefeitura de Goiânia

Equipamentos e programas

- ✓ Postos de saúde (bairros)
- ✓ Sesc Anápolis - Vida Plena
- ✓ Forró dos Idosos - Pç. D. Emanuel
- ✓ CCI - Bairro Jundiáí

↓
Atividades
↓

- ✓ Artesanato
- ✓ Geriatria
- ✓ Corte e costura
- ✓ Odontologia
- ✓ Coral
- ✓ Psicologia
- ✓ Hidroginástica
- ✓ Tardes dançantes

Os problemas

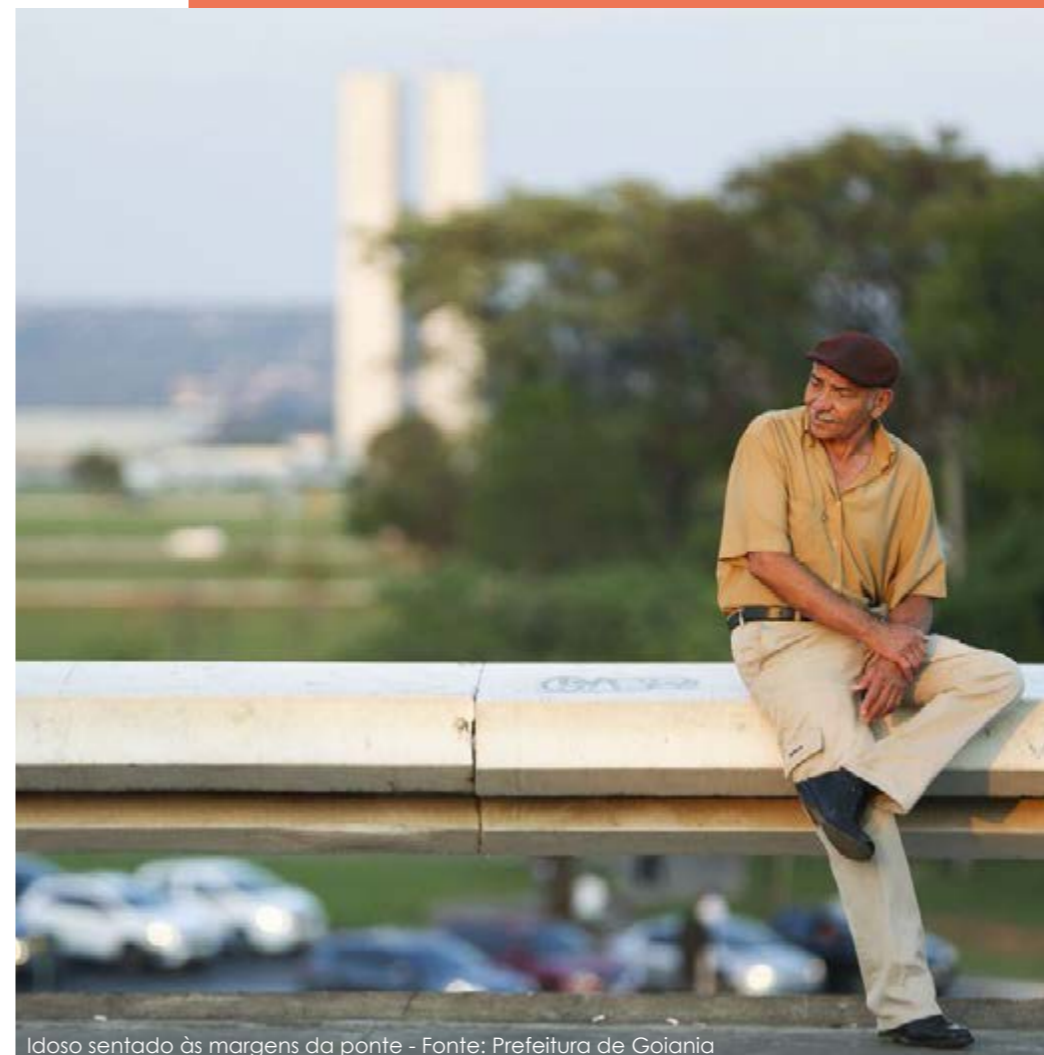

Idoso sentado às margens da ponte - Fonte: Prefeitura de Goiânia

Equipamentos e programas

- ✓ Postos de saúde (bairros)
- ✓ Sesc Anápolis - Vida Plena
- ✓ Forró dos Idosos - Pç. D. Emanuel
- ✓ CCI - Bairro Jundiáí

800 idosos = 2% da população de idosos



Os problemas

Equipamentos e programas

- ✓ Postos de saúde (bairros)
- ✓ Sesc Anápolis - Vida Plena
- ✓ Forró dos Idosos - Pç. D. Emanuel
- ✓ CCI - Bairro Jundiá

800 idosos = 2% da população de idosos

Insuficiente



UBS Boa Vista São Carlos - Fonte: Prefeitura de Anápolis



Idosos no SESC Anápolis - Fonte: SESC Anápolis



Idosos dançando - Fonte: Portal Anápolis



Idosos dançando - Fonte: Prefeitura de Anápolis

O envelheci



10 bairros

- ✓ Habitacionais
- ✓ 05 - fronteira com Av. Brasil
- ✓ Principal via de acesso
- ✓ Avenida Universitária
- ✓ Cruza a região norte

A região norte

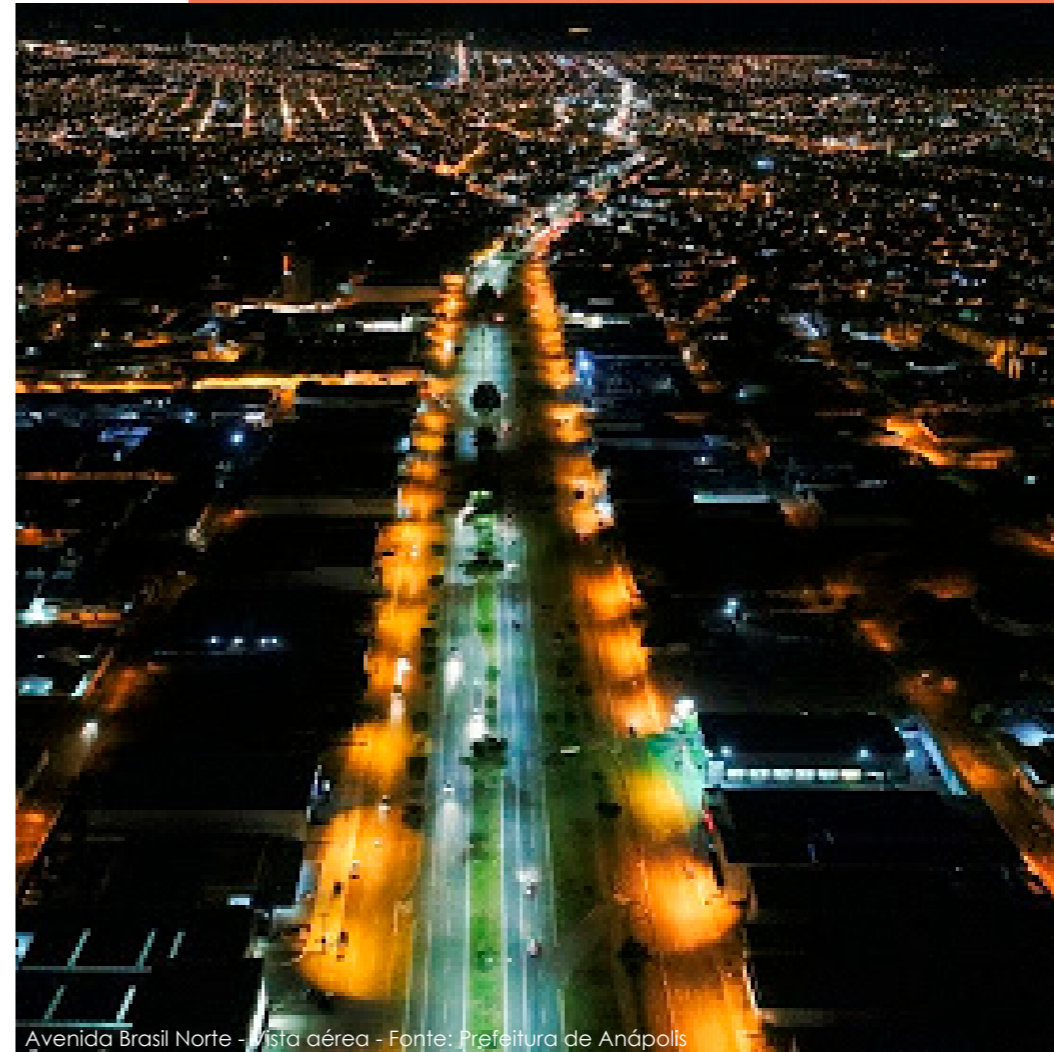

Avenida Brasil Norte - Vista aérea - Fonte: Prefeitura de Anápolis

10 bairros

- ✓ Habitacionais
- ✓ 05 - fronteira com Av. Brasil
- ✓ Principal via de acesso
- ✓ Avenida Universitária
- ✓ Cruza a região norte



Não possui equipamentos
voltados para os idosos

A região norte



Avenida Brasil Norte - Vista aérea - Fonte: Prefeitura de Anápolis

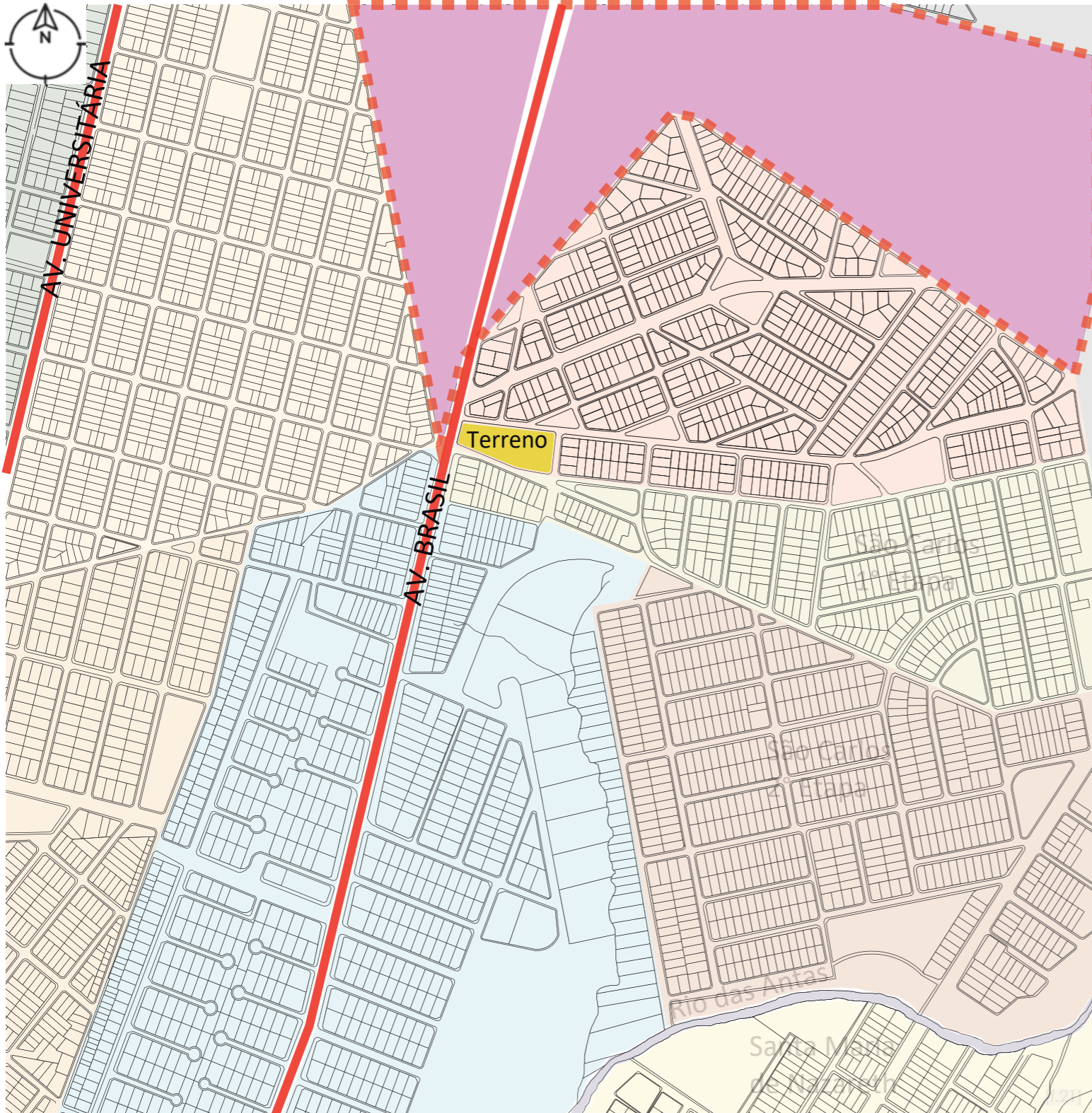

MAPA DE DIVISÃO DOS BAIRROS

Boa Vista

O envelheci
mento



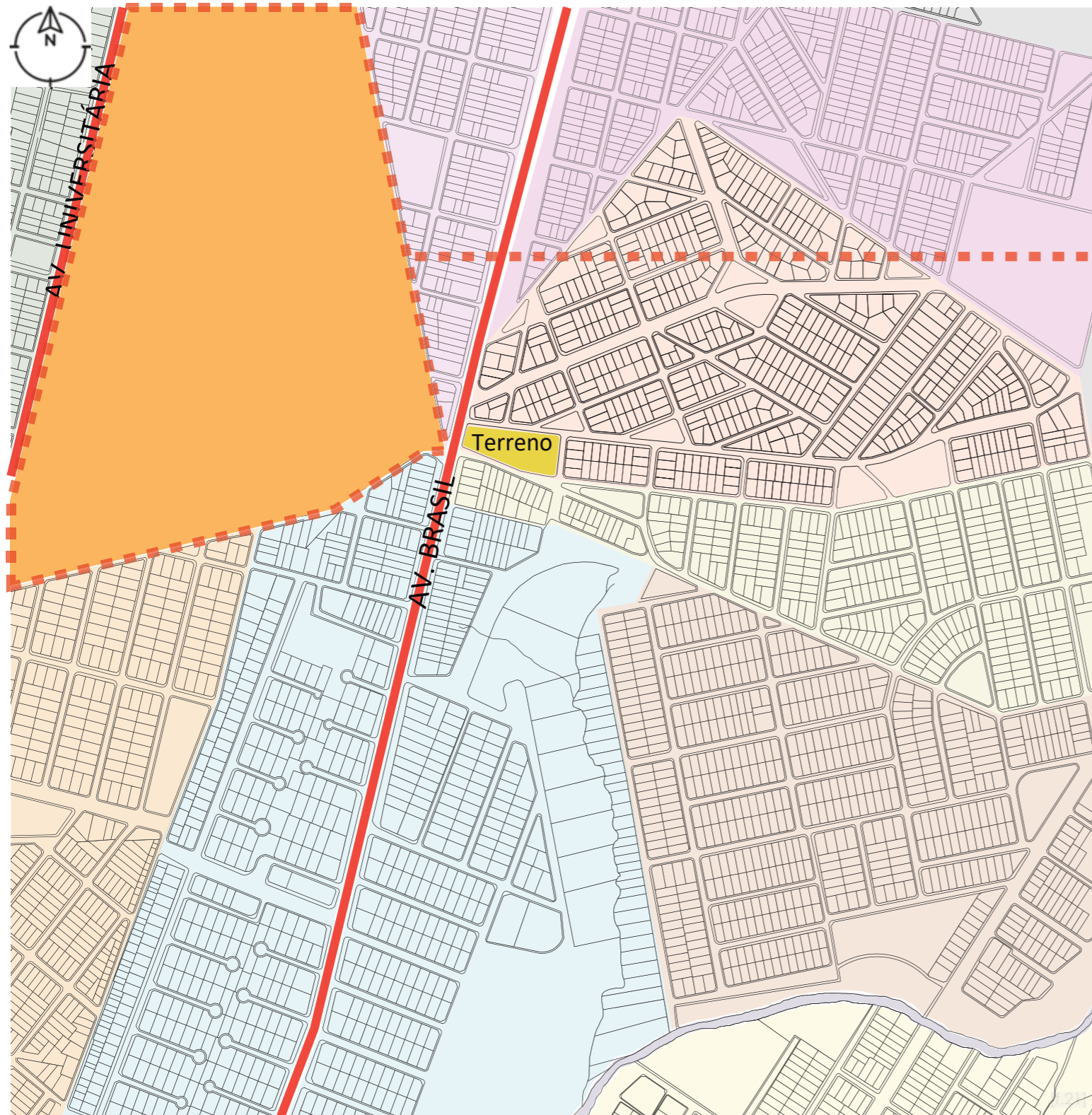

MAPA DE DIVISÃO DOS BAIRROS

Boa Vista

Santa Izabel

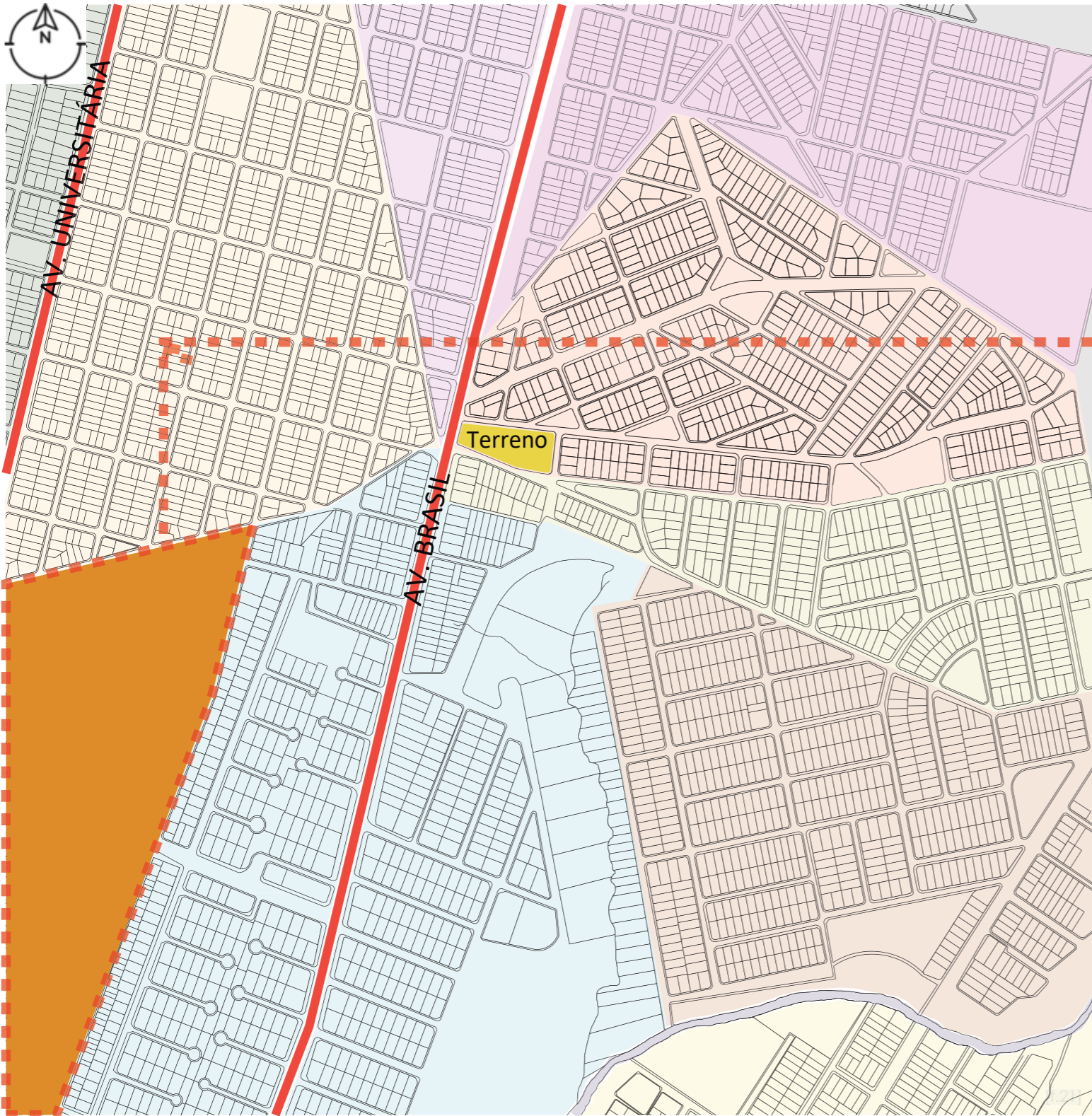

MAPA DE DIVISÃO DOS BAIRROS

Boa Vista

Santa Izabel

Maracanãzinho

A região norte

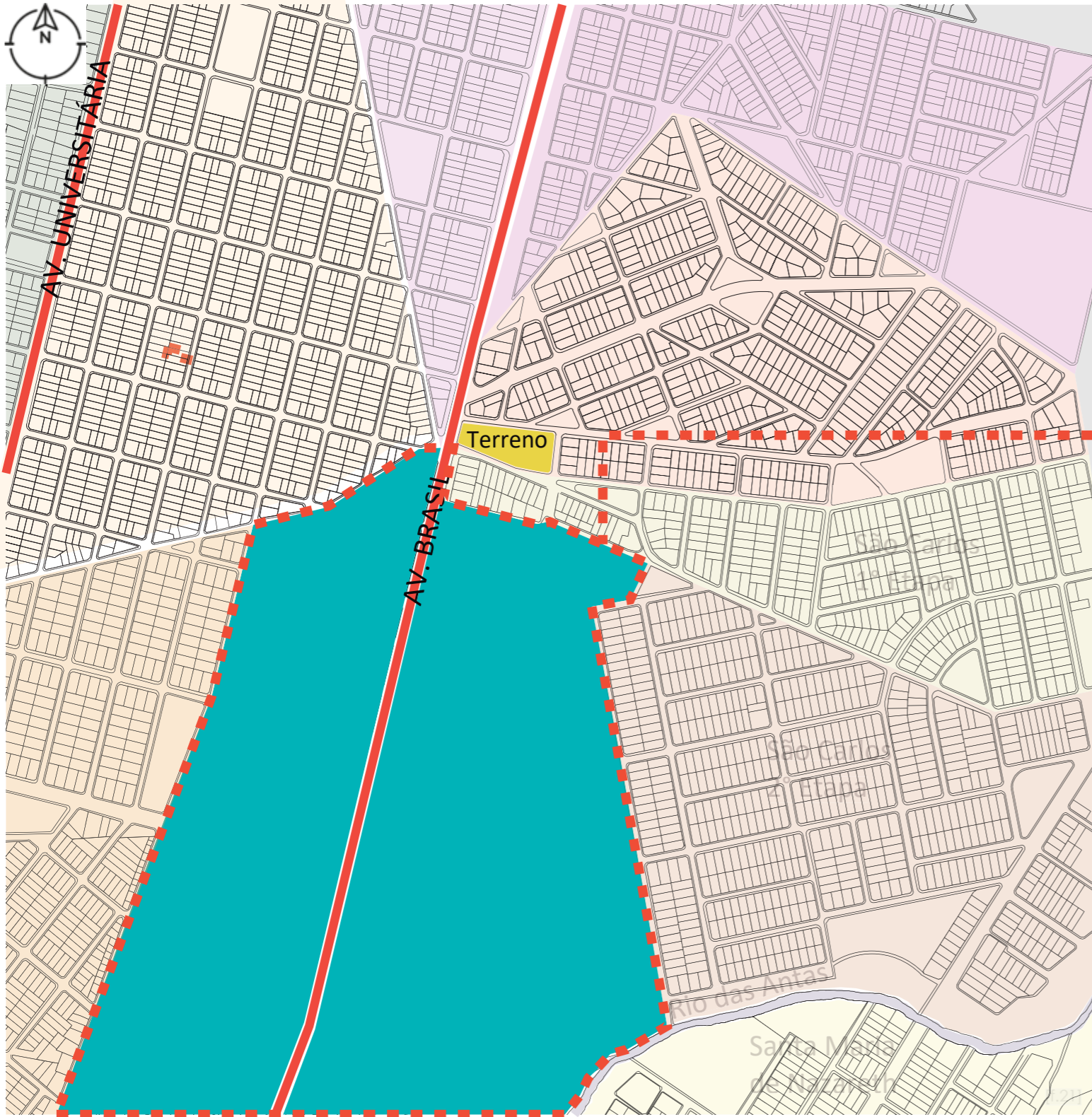

MAPA DE DIVISÃO DOS BAIRROS

Boa Vista

Santa Izabel

Maracanãzinho

Cidade Jardim

A região norte

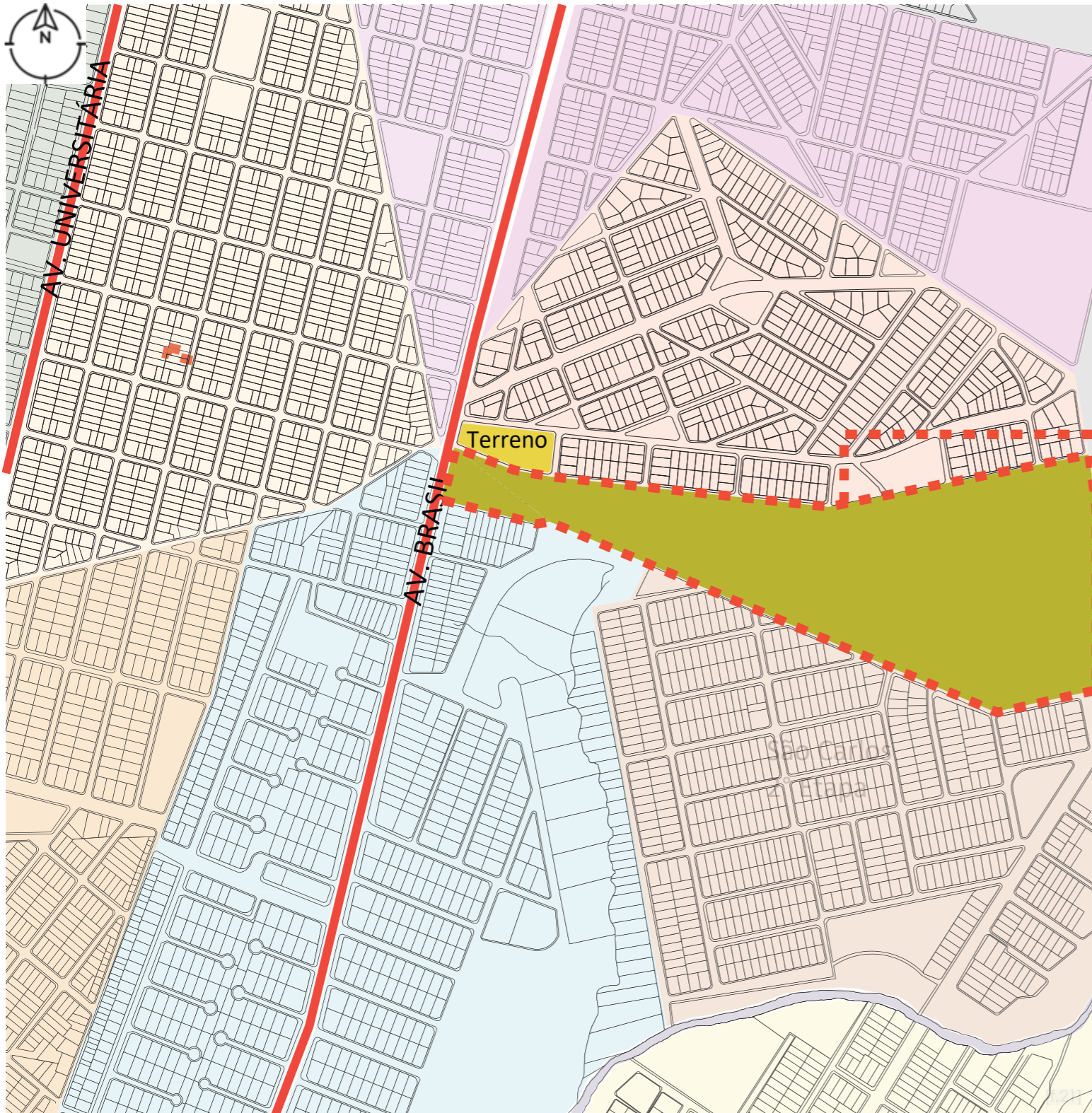

MAPA DE DIVISÃO DOS BAIRROS

Boa Vista

Santa Izabel

Maracanãzinho

São Carlos 1º Etapa

A região norte

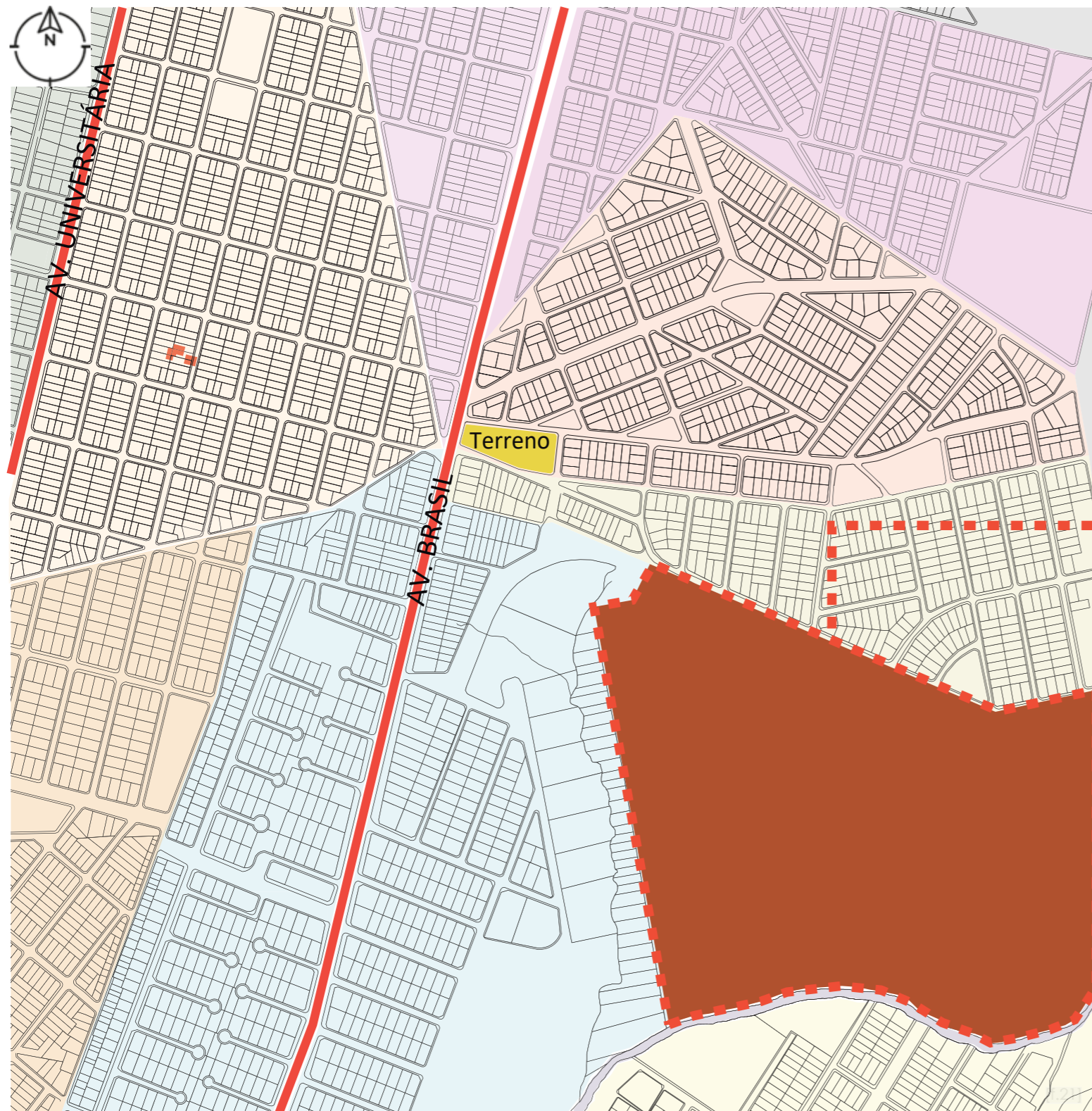

MAPA DE DIVISÃO DOS BAIRROS

Boa Vista

Santa Izabel

Maracanãzinho

São Carlos 1º Etapa

São Carlos 2º Etapa

A região norte

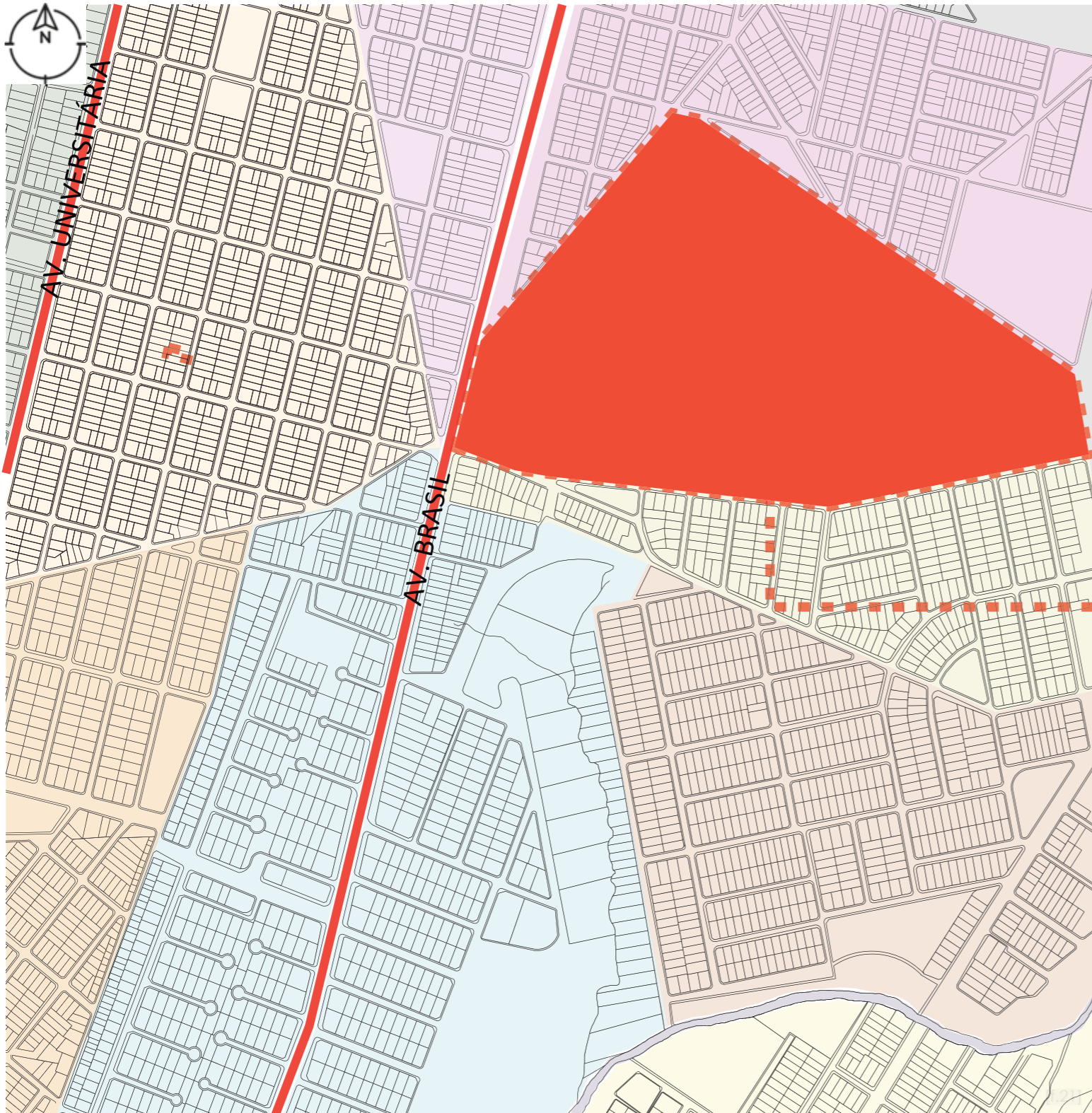

MAPA DE DIVISÃO DOS BAIRROS

Boa Vista

Santa Izabel

Maracanãzinho

São Carlos 1º Etapa

São Carlos 2º Etapa

Alvorada

A região norte

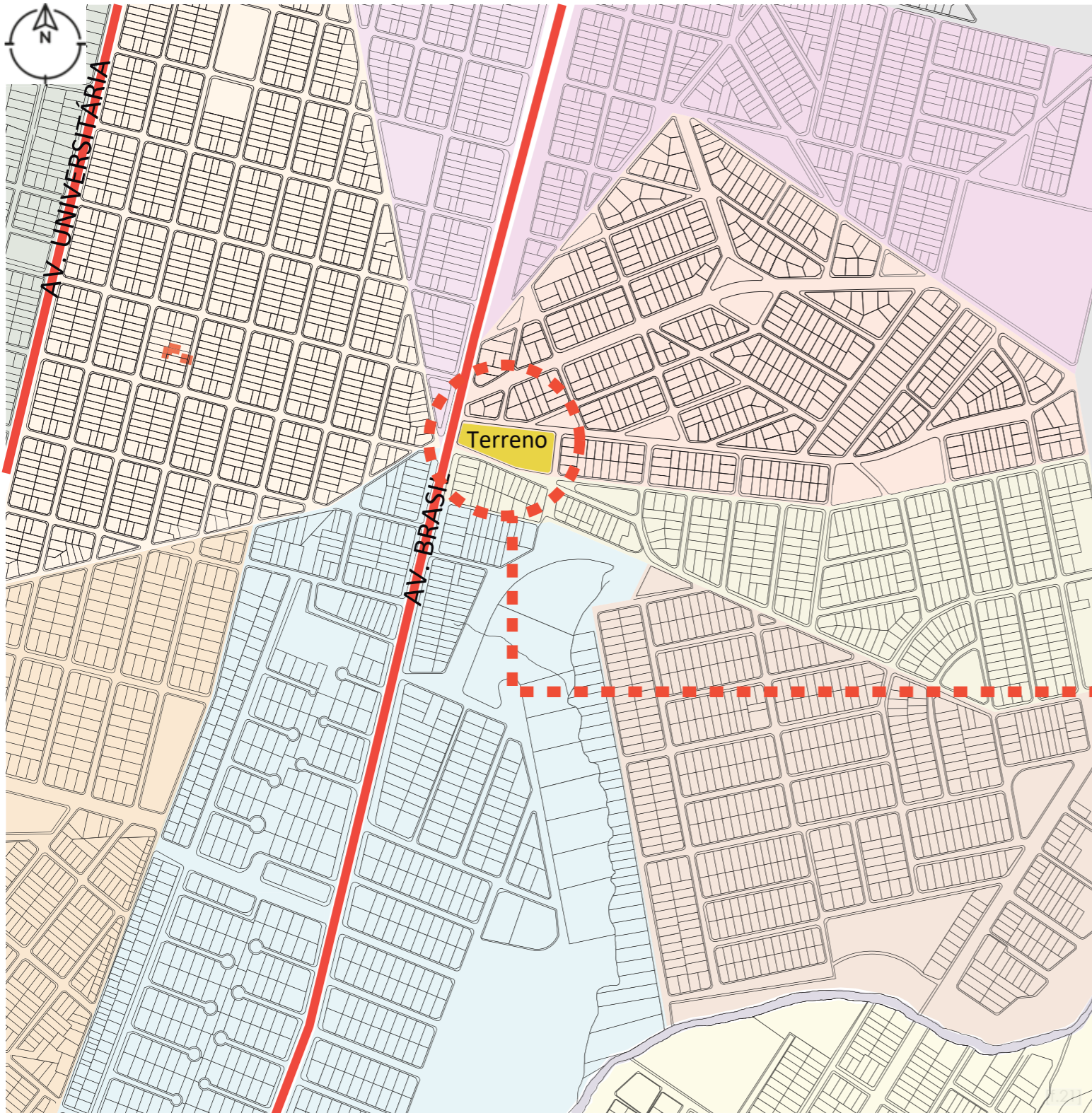

MAPA DE DIVISÃO DOS BAIRROS

Boa Vista

Santa Izabel

Maracanãzinho

São Carlos 1º Etapa

São Carlos 2º Etapa

Alvorada

Terreno

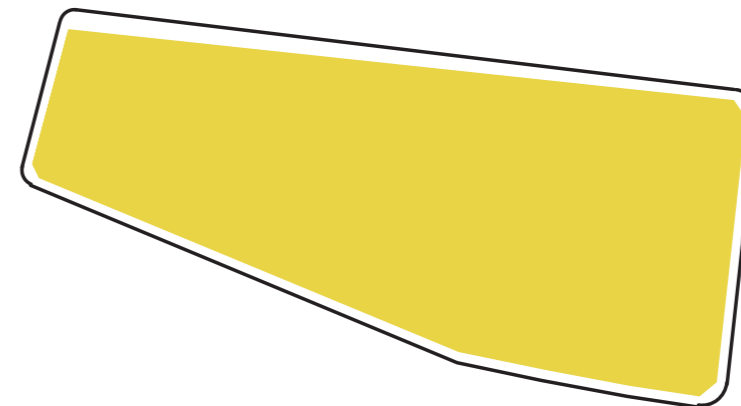

A região norte

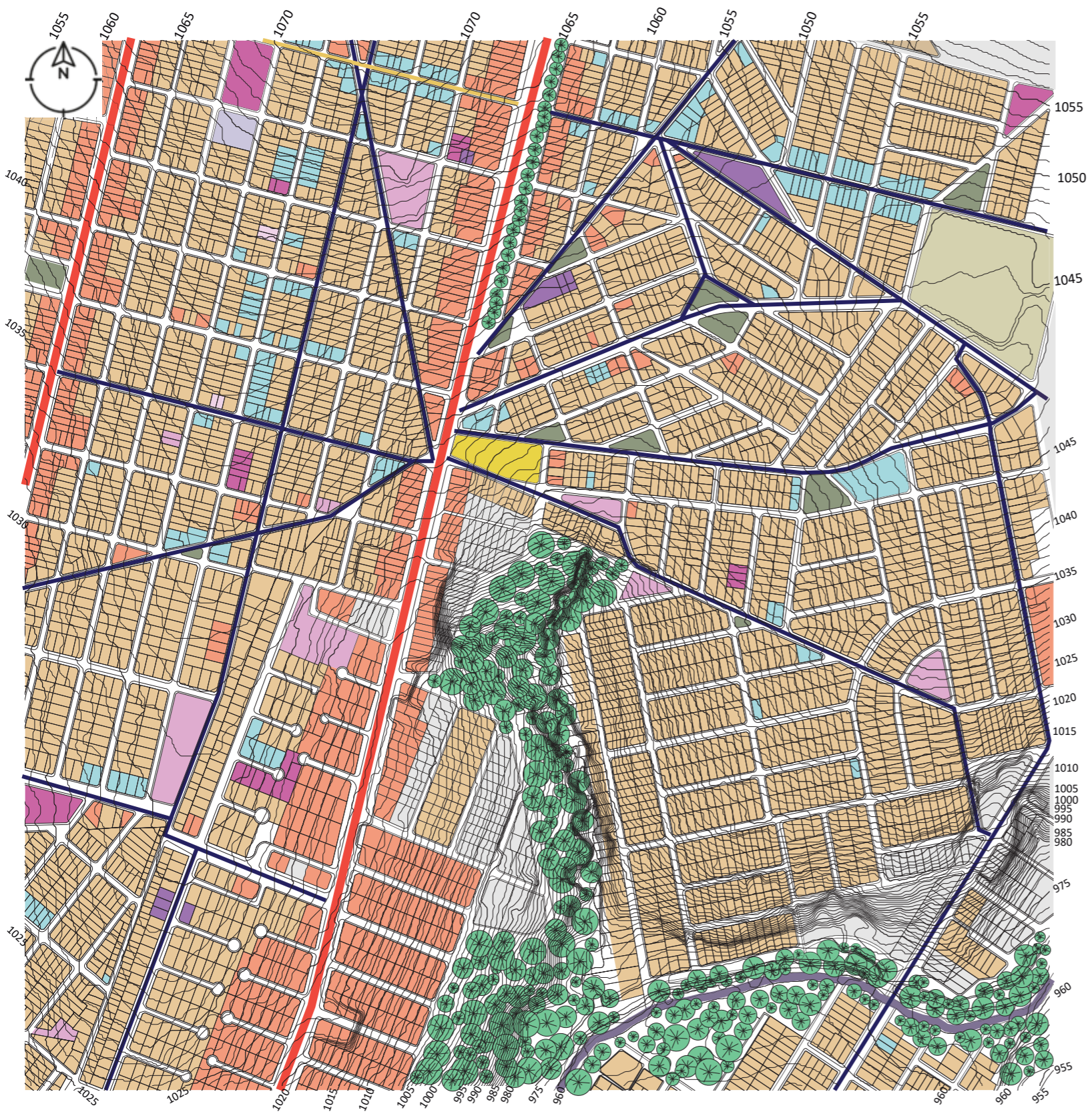

MAPA TOPOGRÁFICO E MAPA DE USOS

- Habitação
- Uso misto
- Comércio e serviços
- Área em desuso
- Serviços de saúde
- Igrejas
- Inst. de ensino e creches
- Campo do Anápolis
- Vias Arteriais
- Vias coletoras
- Áreas públicas e praças
- Área de preservação

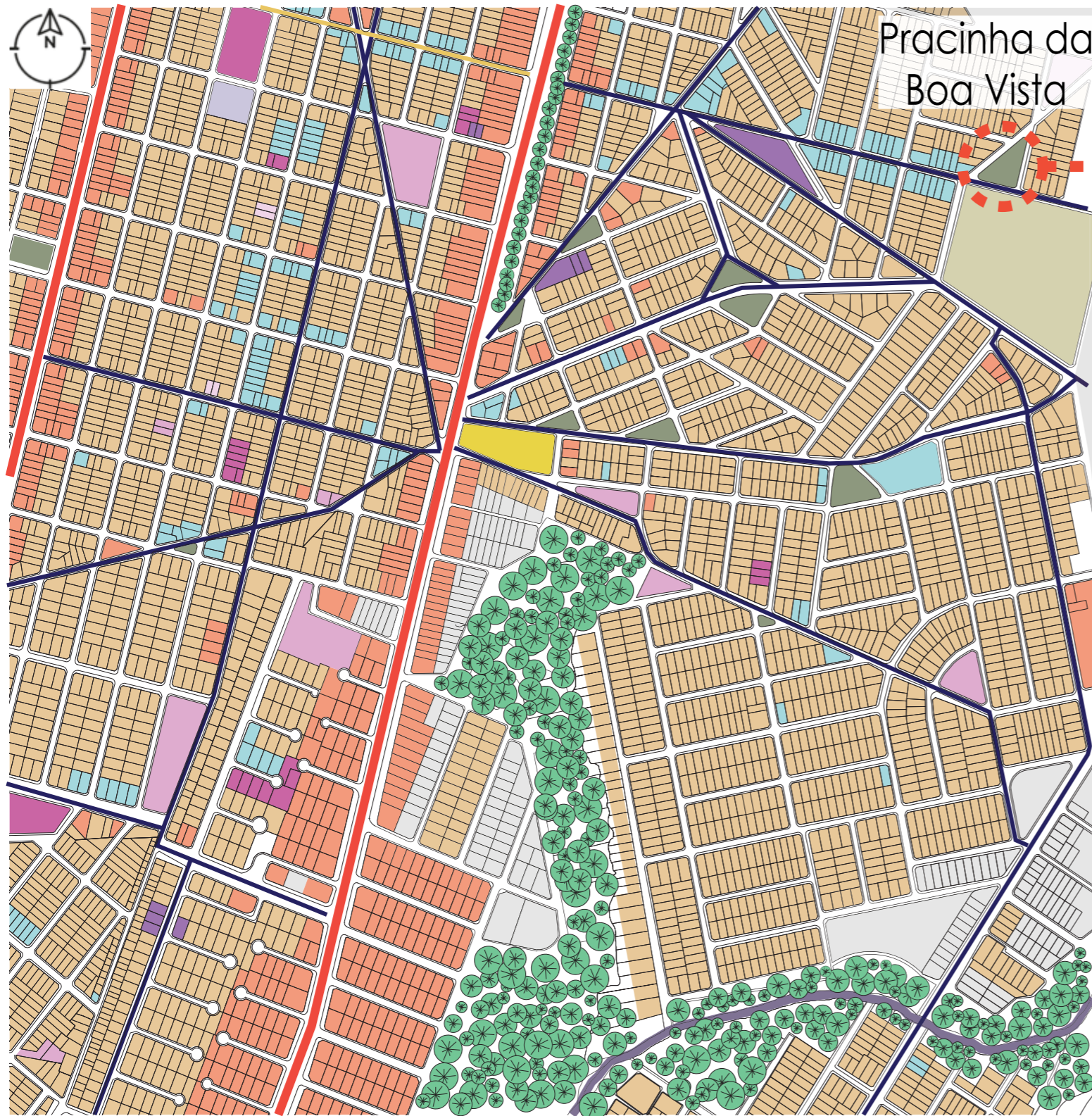

Pracinha da
Boa Vista



A região norte

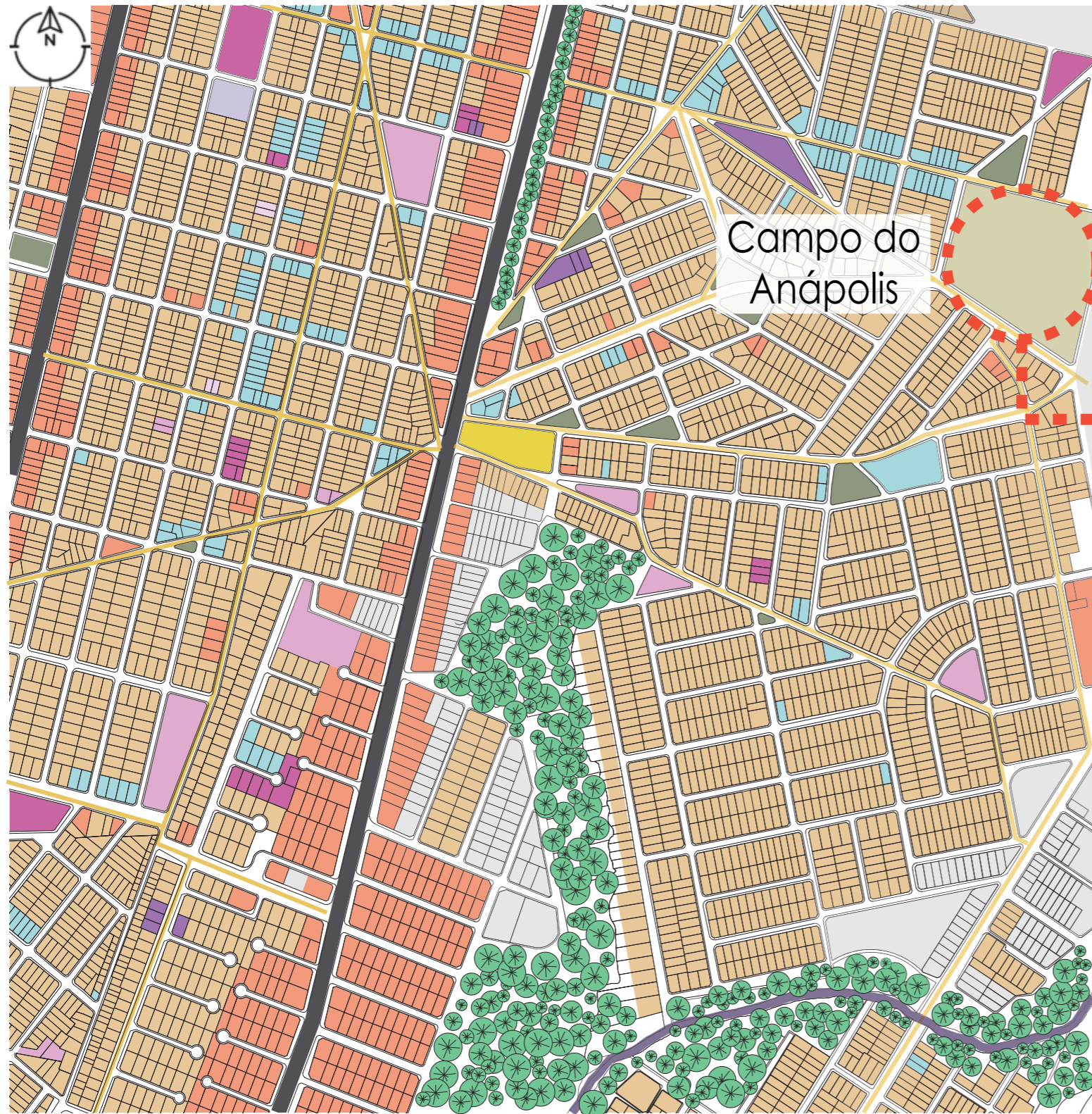

A região norte

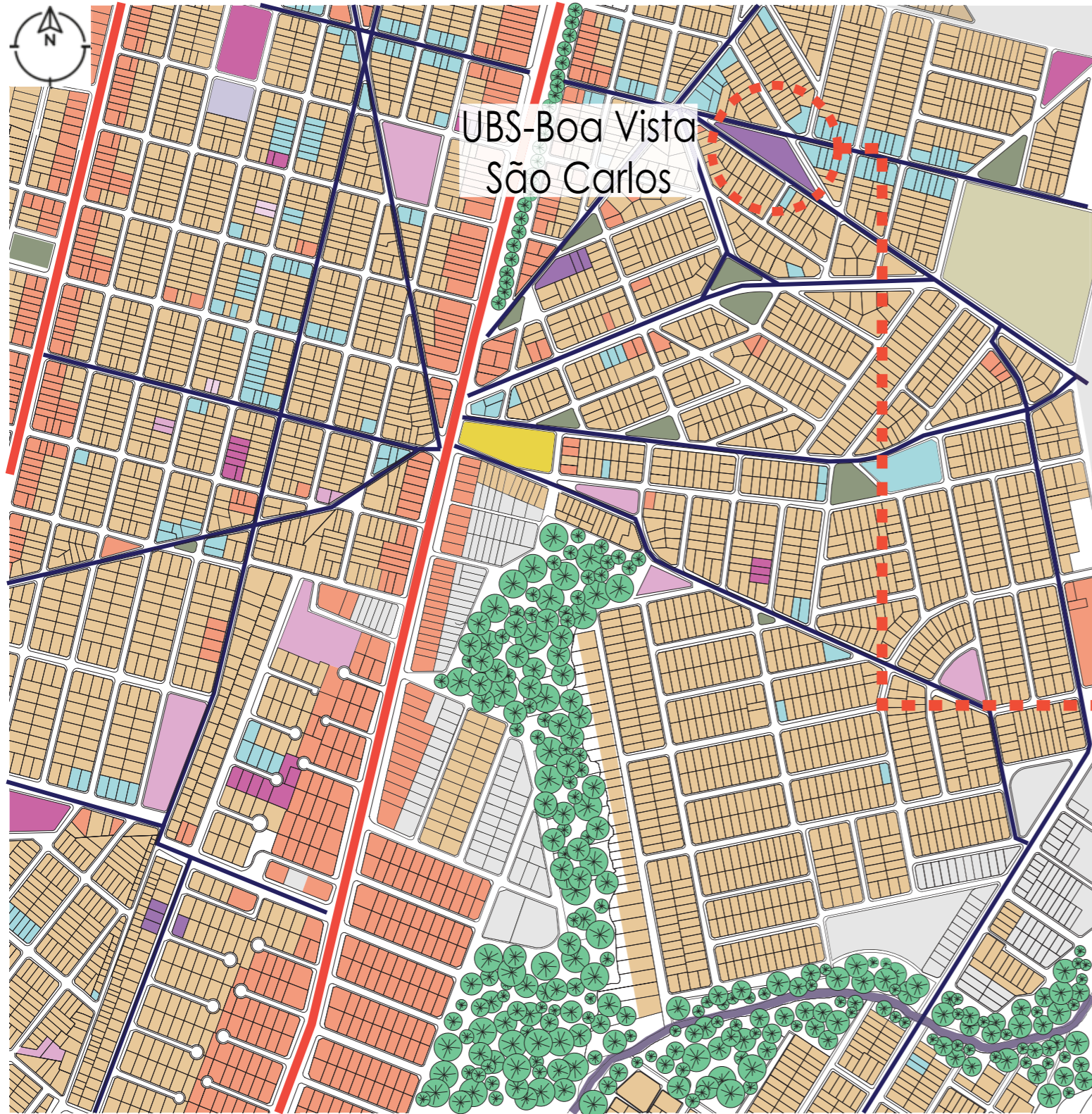

A região norte

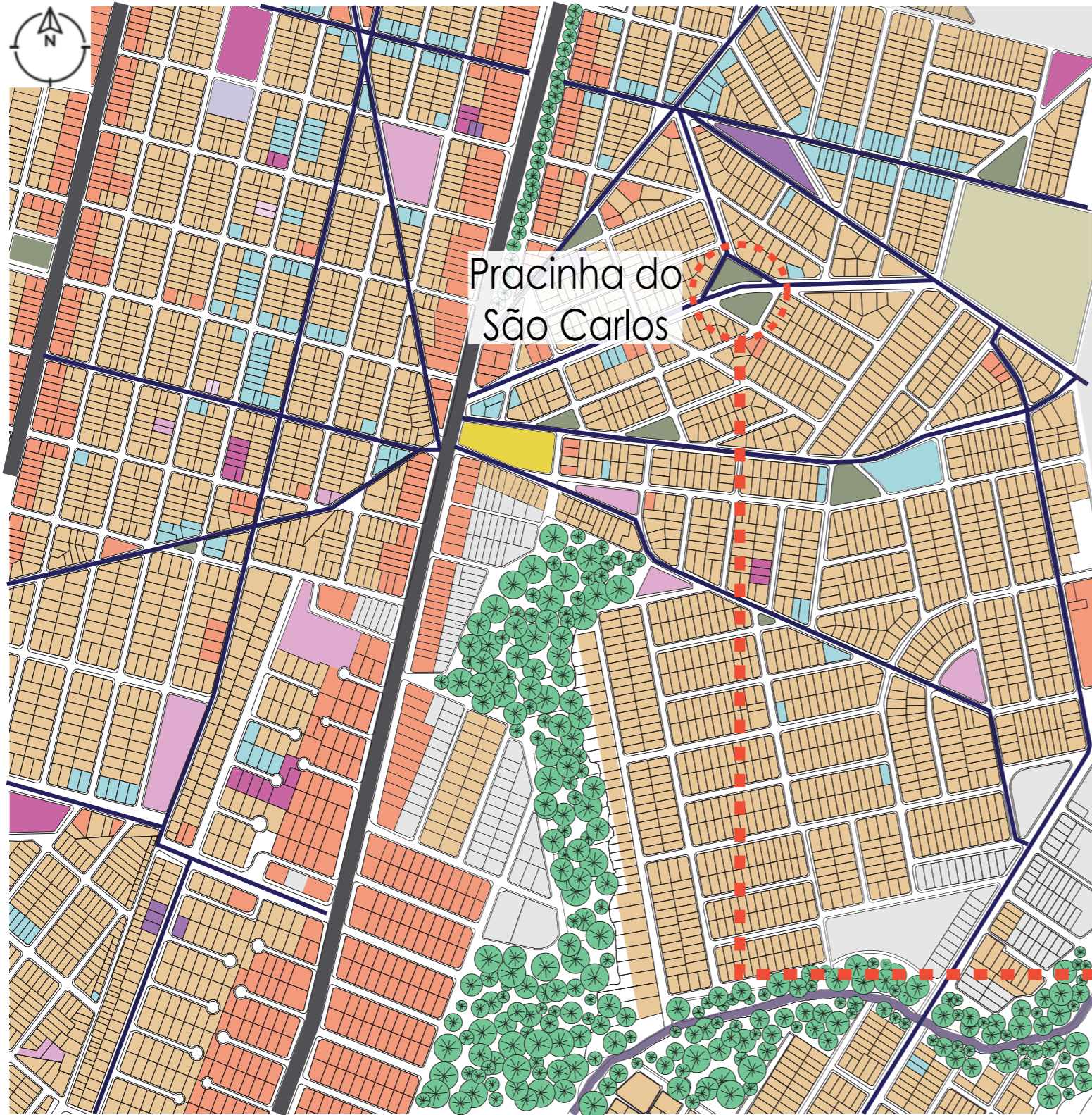

A região norte

Área privilegiada

- ✔ às margens da Av. Brasil
- ✔ 10 min. do Centro da Cidade
- ✔ 05 linhas de ônibus
- ✔ uso misto no entorno

O terreno

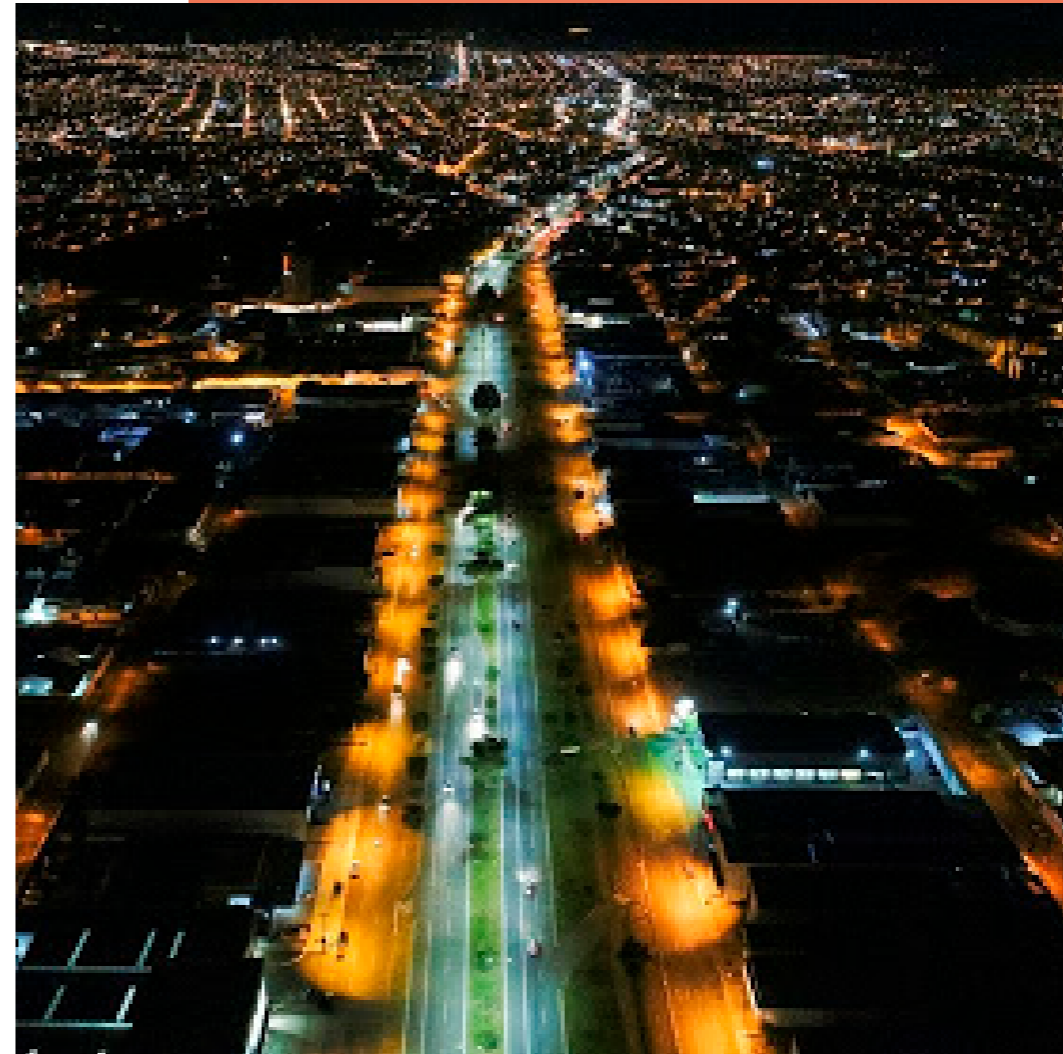

Área privilegiada

- ✔ às margens da Av. Brasil
- ✔ 10 min. do Centro da Cidade
- ✔ 05 linhas de ônibus
- ✔ uso misto no entorno











Acessibilidade e
diversidade

O terreno

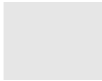



MAPA DO TERRENO E ENTORNO

-  Habitação
-  Uso misto
-  Comércio e serviços
-  Lotes vagos
-  Igrejas
-  Vias Arteriais
-  Área pública
-  Vias de mão única
-  Vias de mão dupla



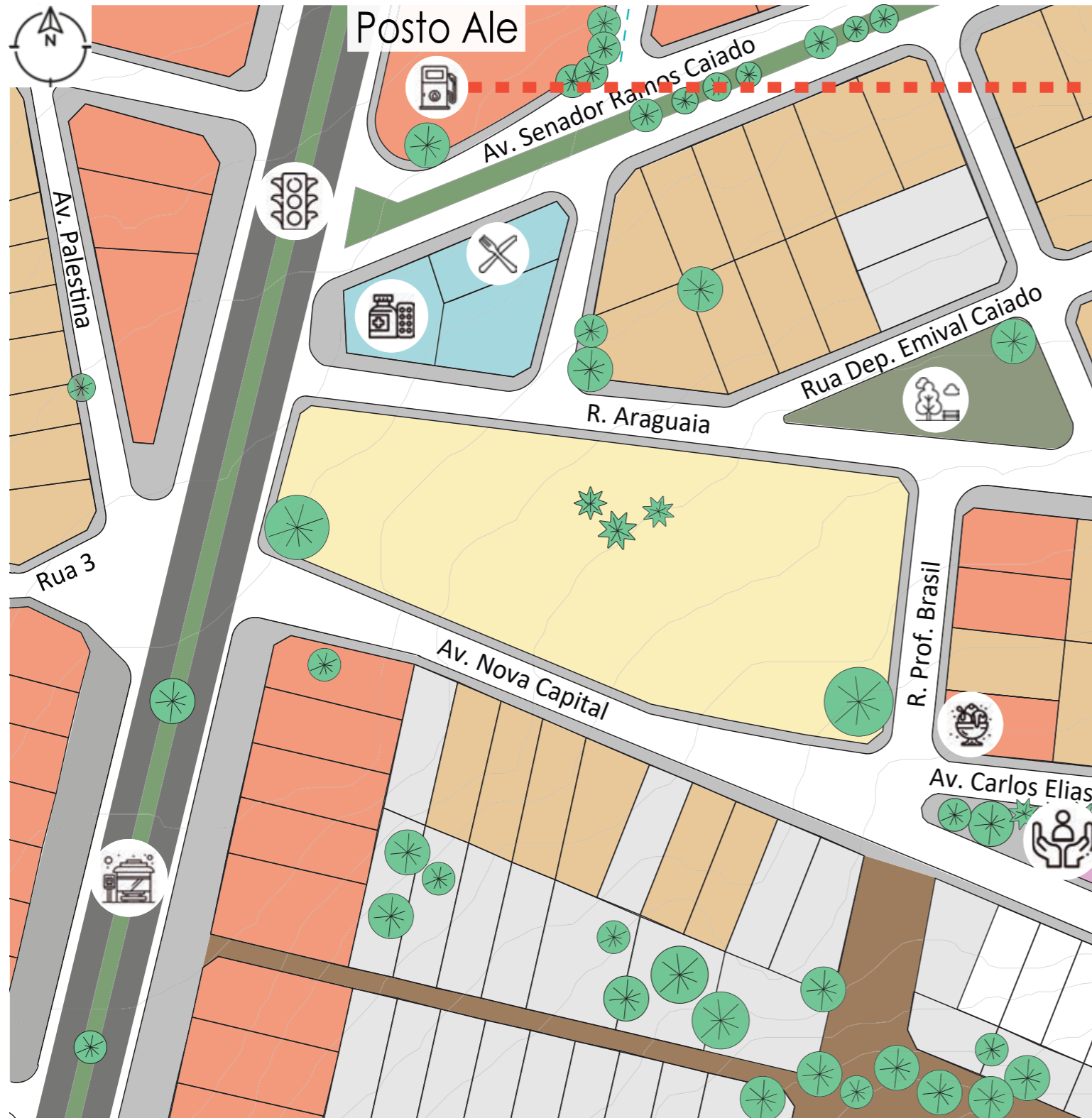

O terreno



O terreno



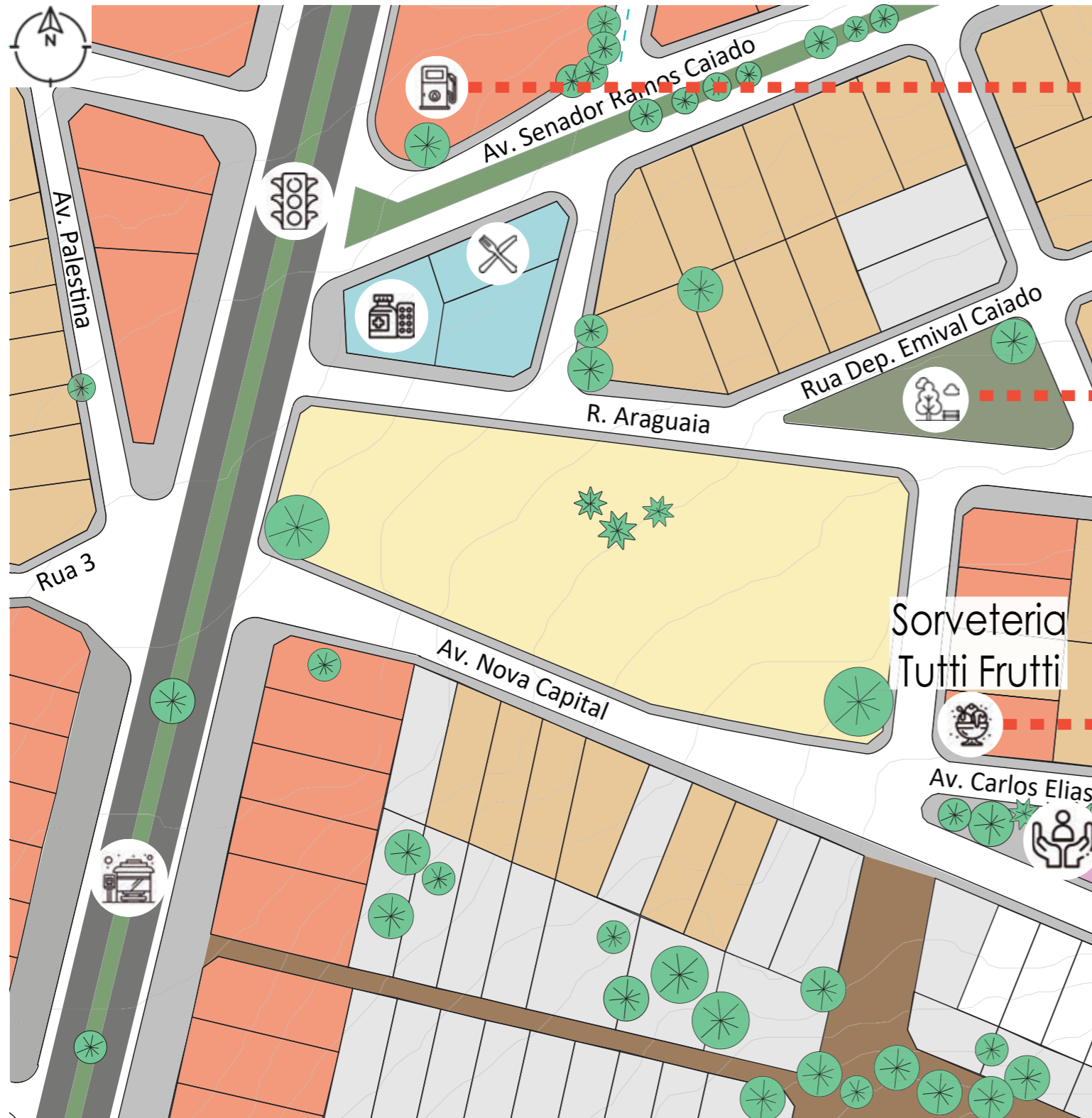

O terreno





Posto Ale - Fonte: Autoral



Área pública - Fonte: Autoral



Sorveteria Tutti-Frutti - Fonte: Autoral

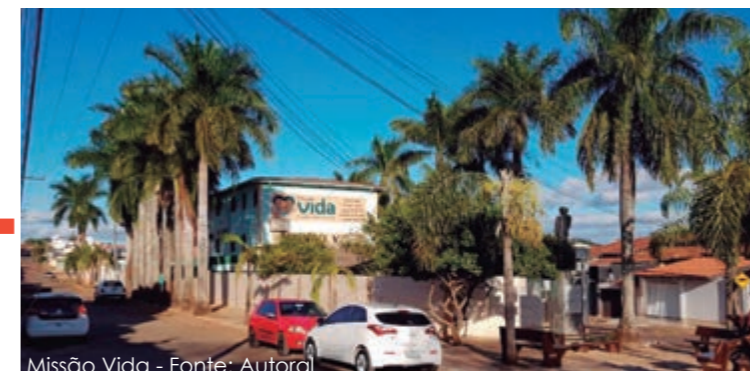

Missão Vida - Fonte: Autoral

O terreno





ÁREA
7.185,00m²

O terreno





ÁREA

7.185,00m²

PERÍMETRO

370,0m

O terreno



ÁREA

7.185,00m²

PERÍMETRO

370,0m

DECLIVE

7,0m

O terreno



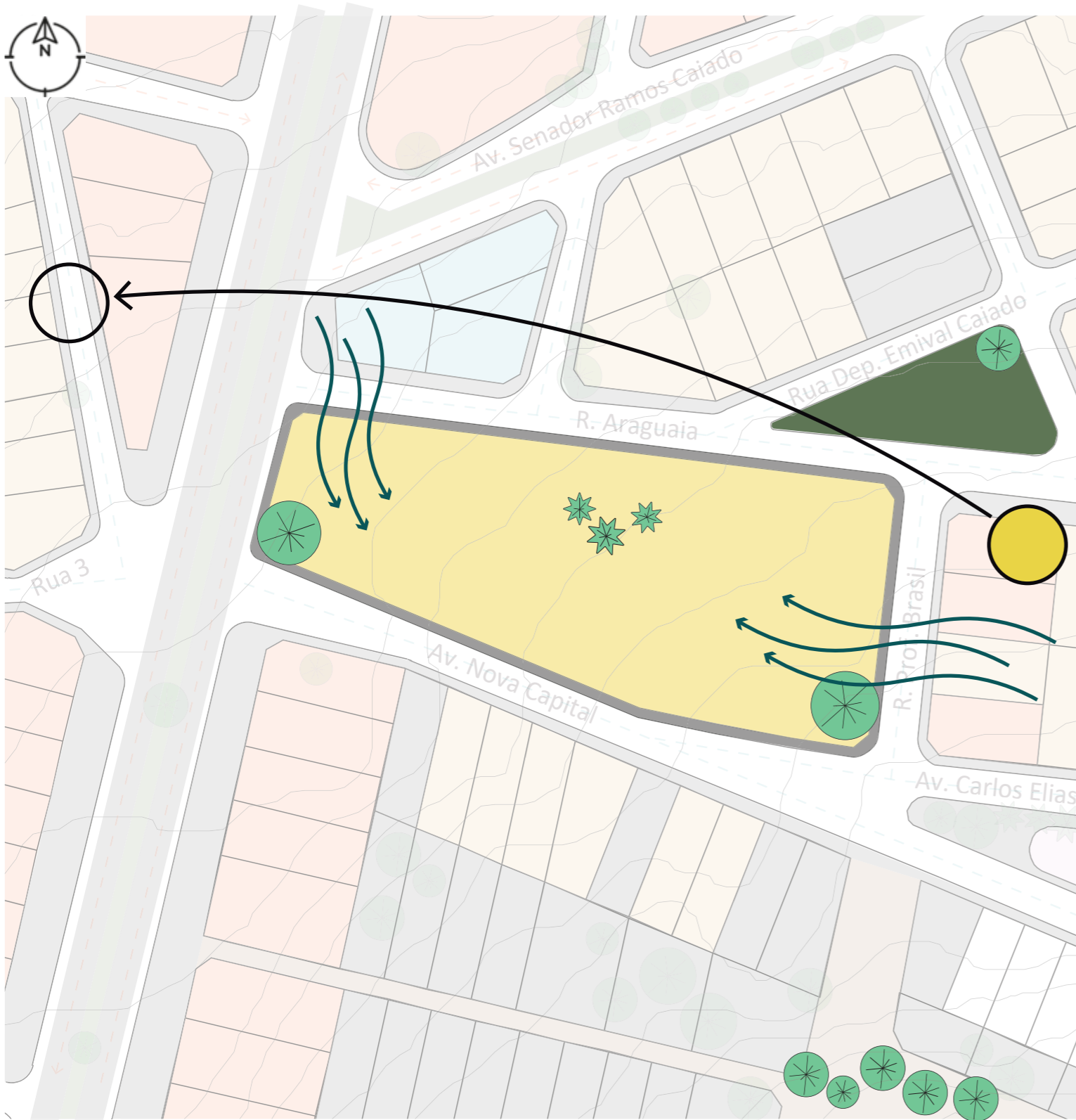

ASPECTOS NATURAIS

- ✔ Vegetação escassa no entorno
- ✔ Extensa área de preservação ao sul do terreno
- ✔ Poucas áreas permeáveis
- ✔ Abundância de ventos

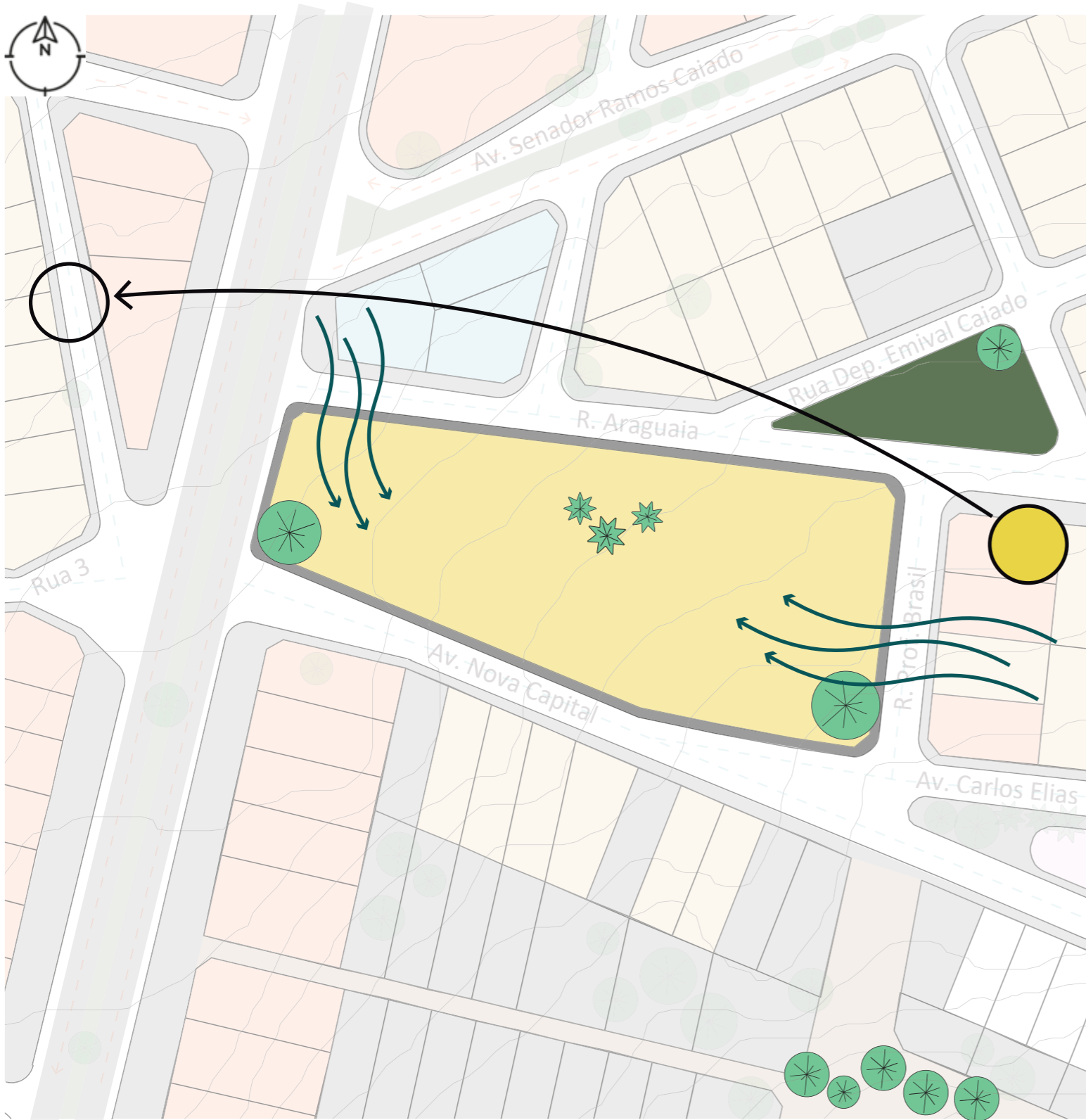

ASPECTOS NATURAIS

- ✔ Vegetação escassa no entorno
- ✔ Extensa área de preservação ao Sul do terreno
- ✔ Poucas áreas permeáveis
- ✔ Abundância de ventos

Distribuição da direção do vento em %

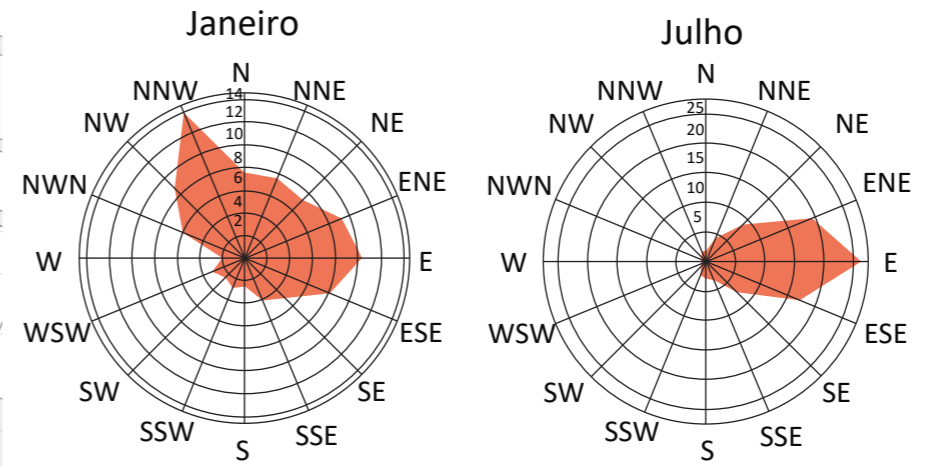



01 - Terreno visto da Av. Brasil Fonte: Autoral



02 - Terreno visto da Rua Araguaia Fonte: Autoral



02 - Terreno visto da Av. Nova Capital Fonte: Autoral



02 - Área pública Fonte: Autoral

O terreno



FINALIDADE

Tendência para a realização de um fim ou objetivo derradeiro, culminância de um processo passível de se manifestar, na natureza animada, inanimada ou na consciência coletiva. intenção ou motivação para a realização ou existência (de algo), propósito, fim.

FINAL



Idosos dançando quadrilha - Fonte: Paulista.Pe



Sobre o projeto

NECESSIDADE

- ✓ espaço
- ✓ referência
- ✓ visibilidade
- ✓ importância



Sobre o projeto

NECESSIDADE

- ✓ espaço
- ✓ referência
- ✓ visibilidade
- ✓ importância

PROPOSTA

- ✓ inclusão
- ✓ identidade
- ✓ capacitação
- ✓ assistência



Potencial

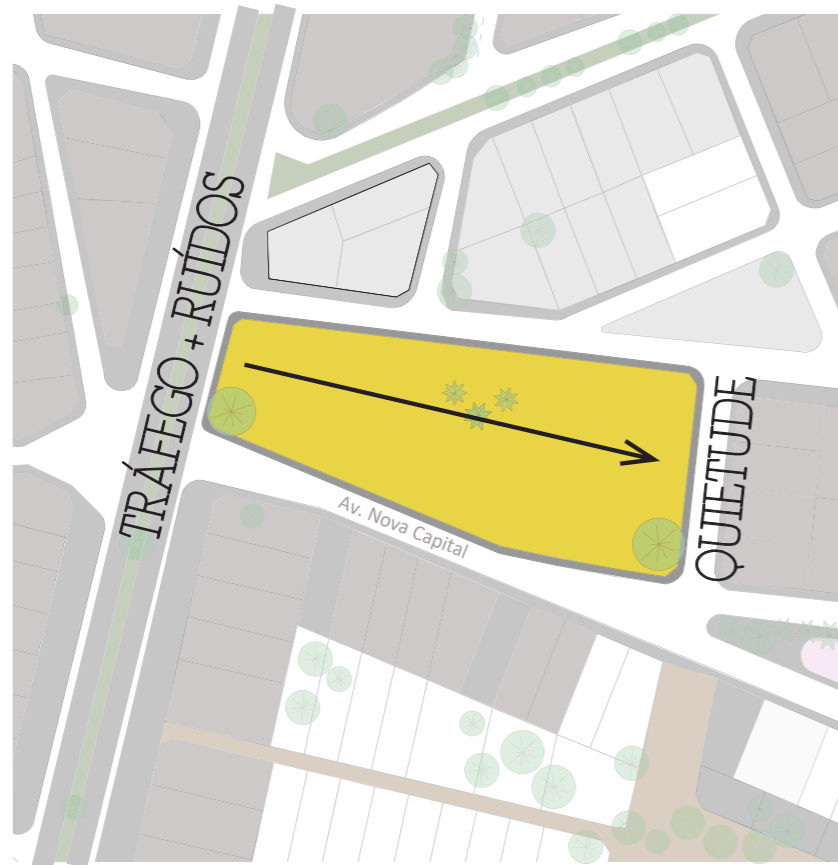

- visibilidade
- acessibilidade
- extensão da área
- diversidade

Potencial



- visibilidade
- acessibilidade
- extensão da área
- diversidade

Intenção



- integração
- requalificação
- espaço público
- lazer e contemplação
- preservação

Processo criativo

01

olhar de cima para baixo

vencer desconforto
térmico e acústico

conexão entre os dois lados

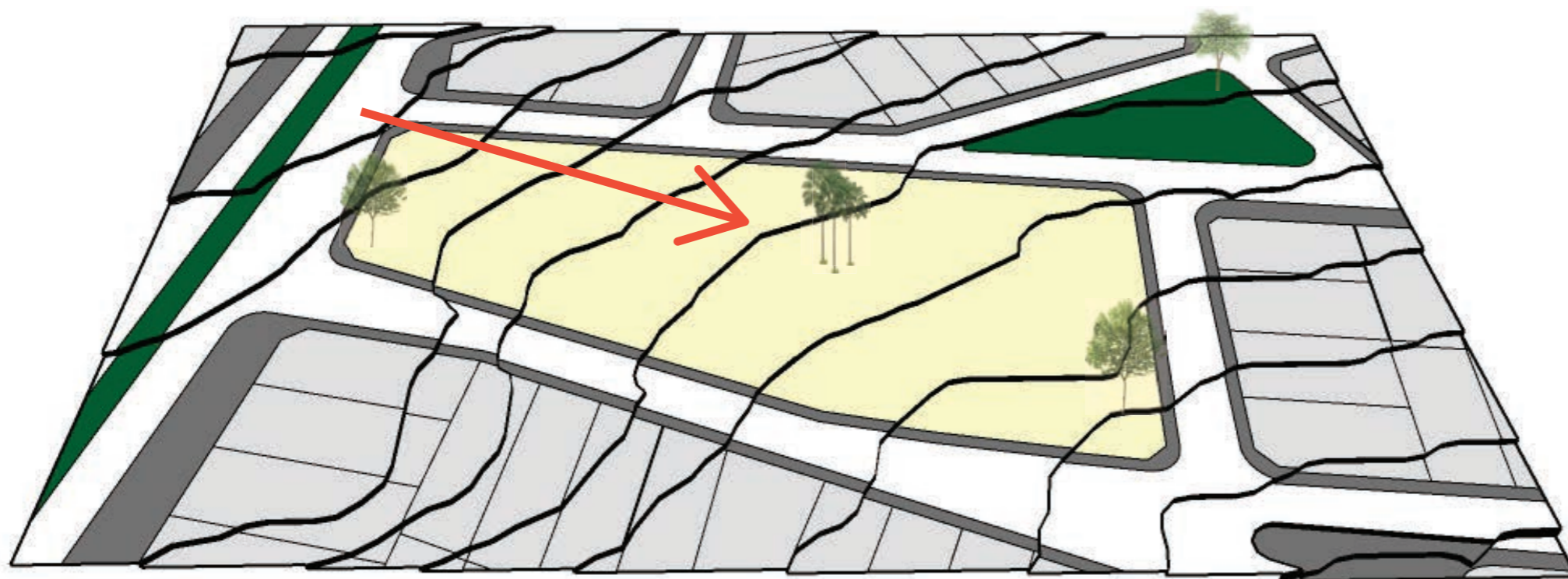

Processo criativo

02

espaço de estar e contemplação

livre circulação

nível conciso

vencer declive

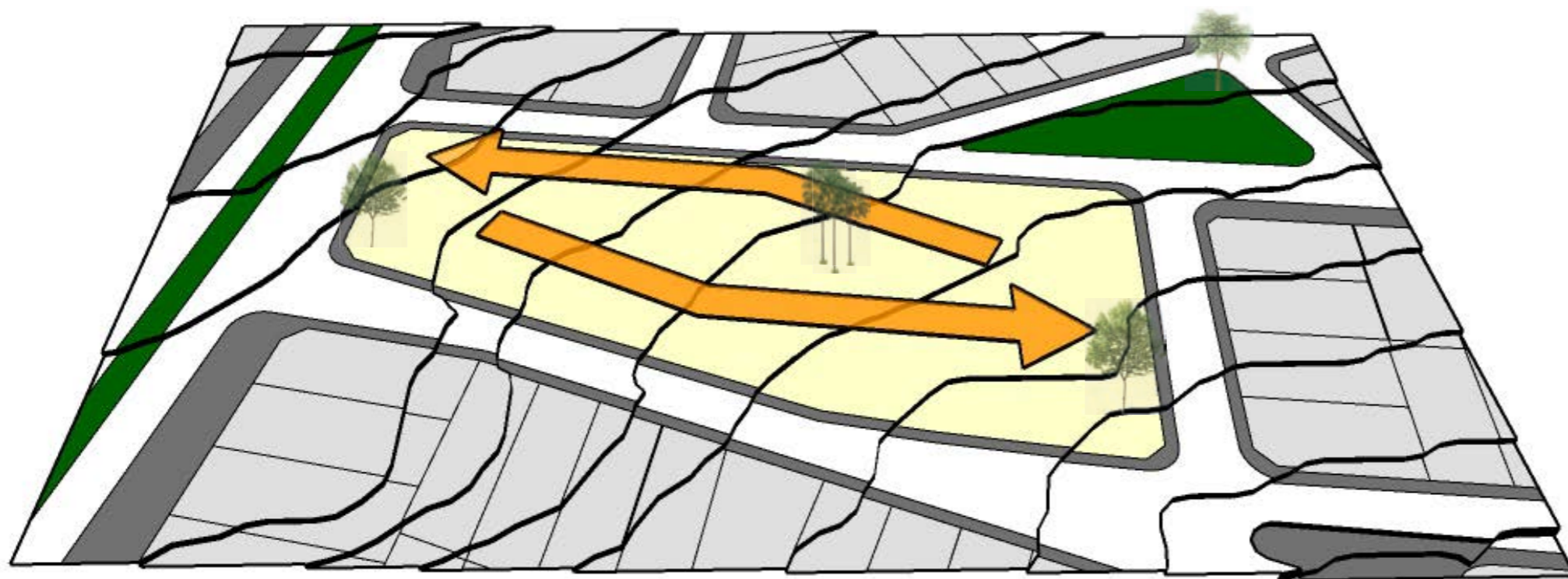

Processo criativo

03

nível principal

sugimento do mirante

rasgo central com pátio interno

preservação das espécies arbóreas

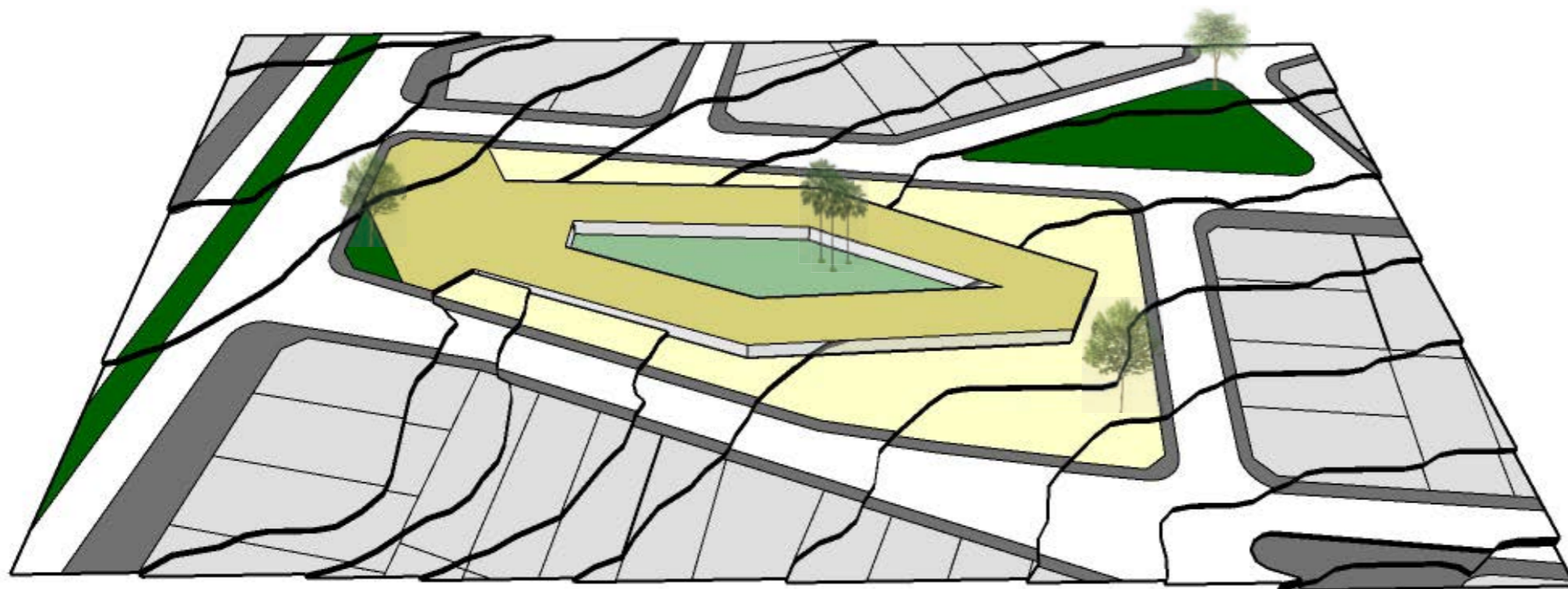

Processo criativo

pavimento inferior

sugimento da segunda área publica

04

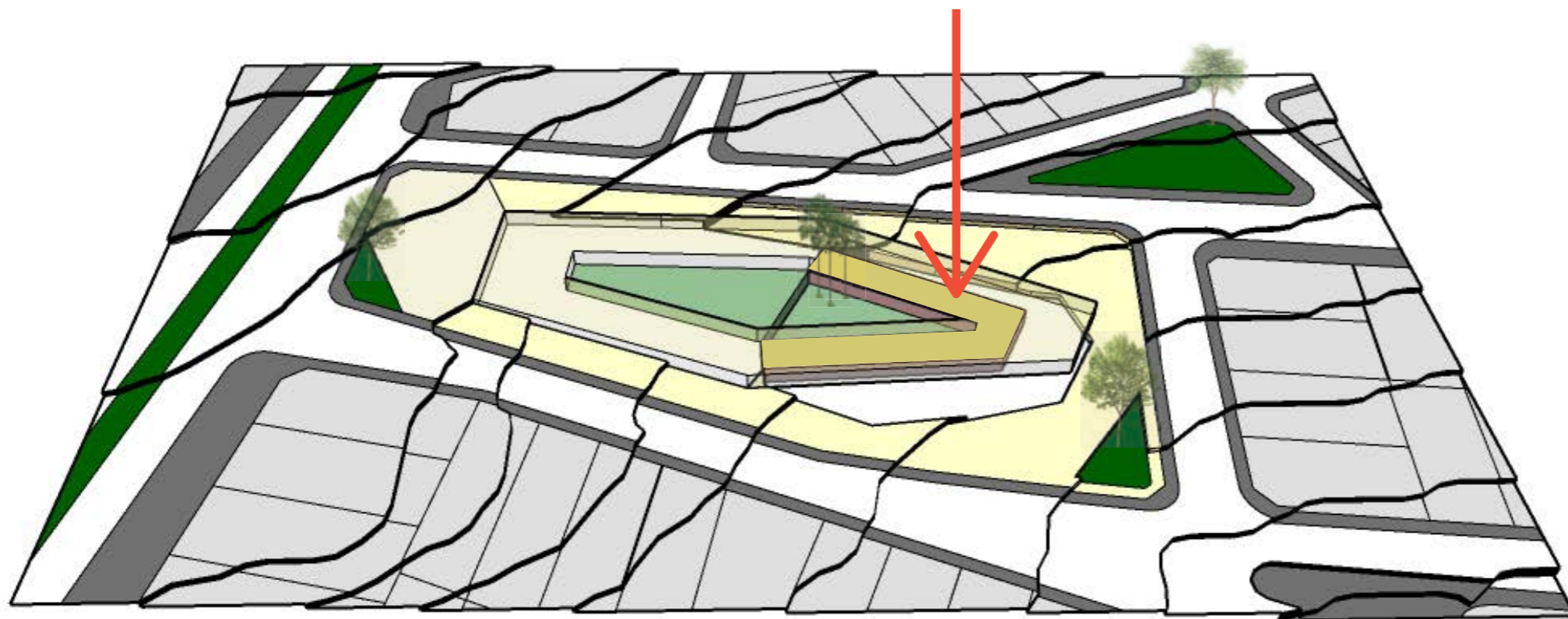

Processo criativo

05

- paisagismo e edifício com formas angulares
- interação com a malha urbana
- área pública torna-se pomar
- acesso lateral no nível da rua

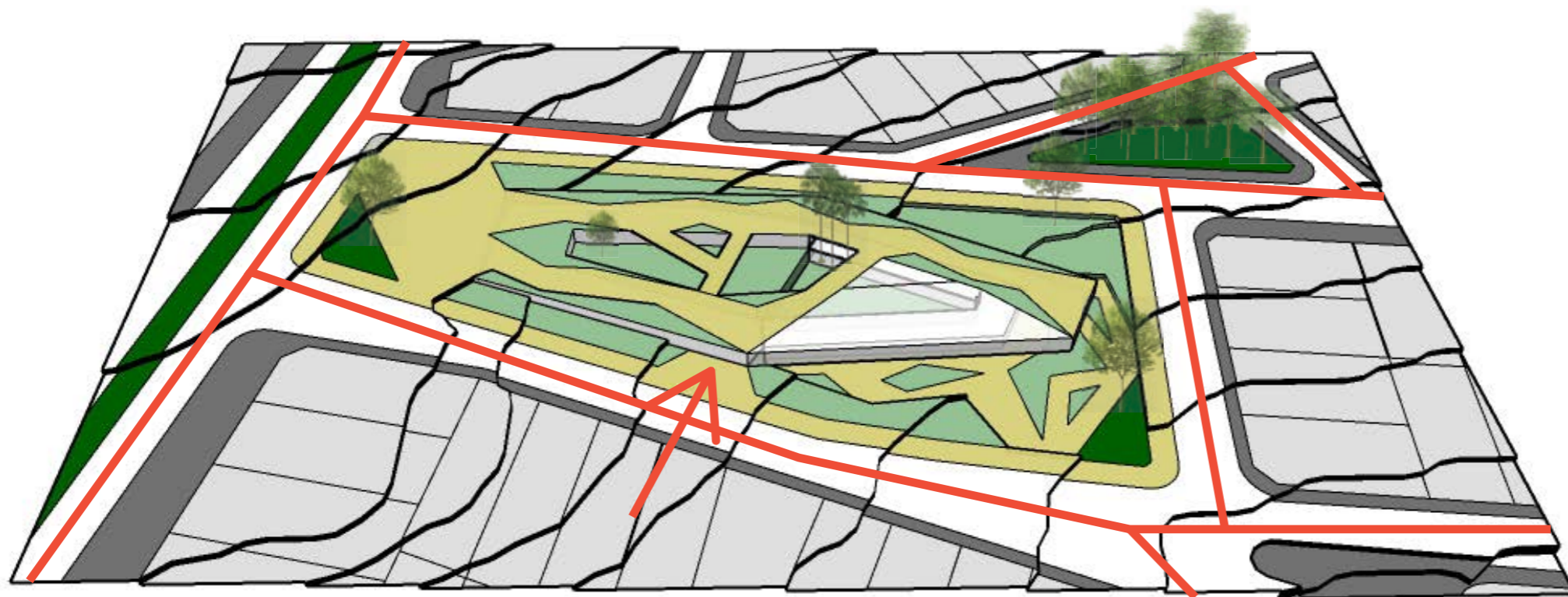

Processo criativo

06

- cobertura de concreto proeminente
- ênfase ao edifício que brota do chão
- crescimento gradativo e imponente

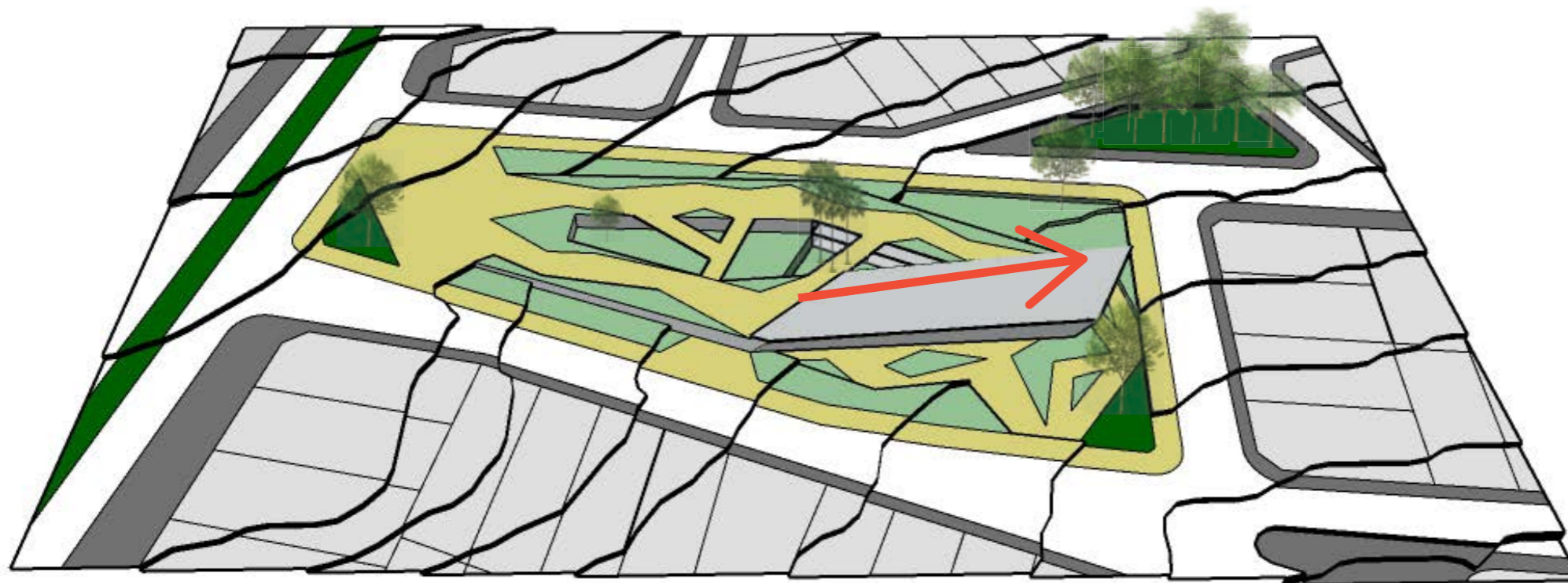

Espaços públicos

Mirante
Praça
Pomar

DISTRIBUIÇÃO DO PROGRAMA

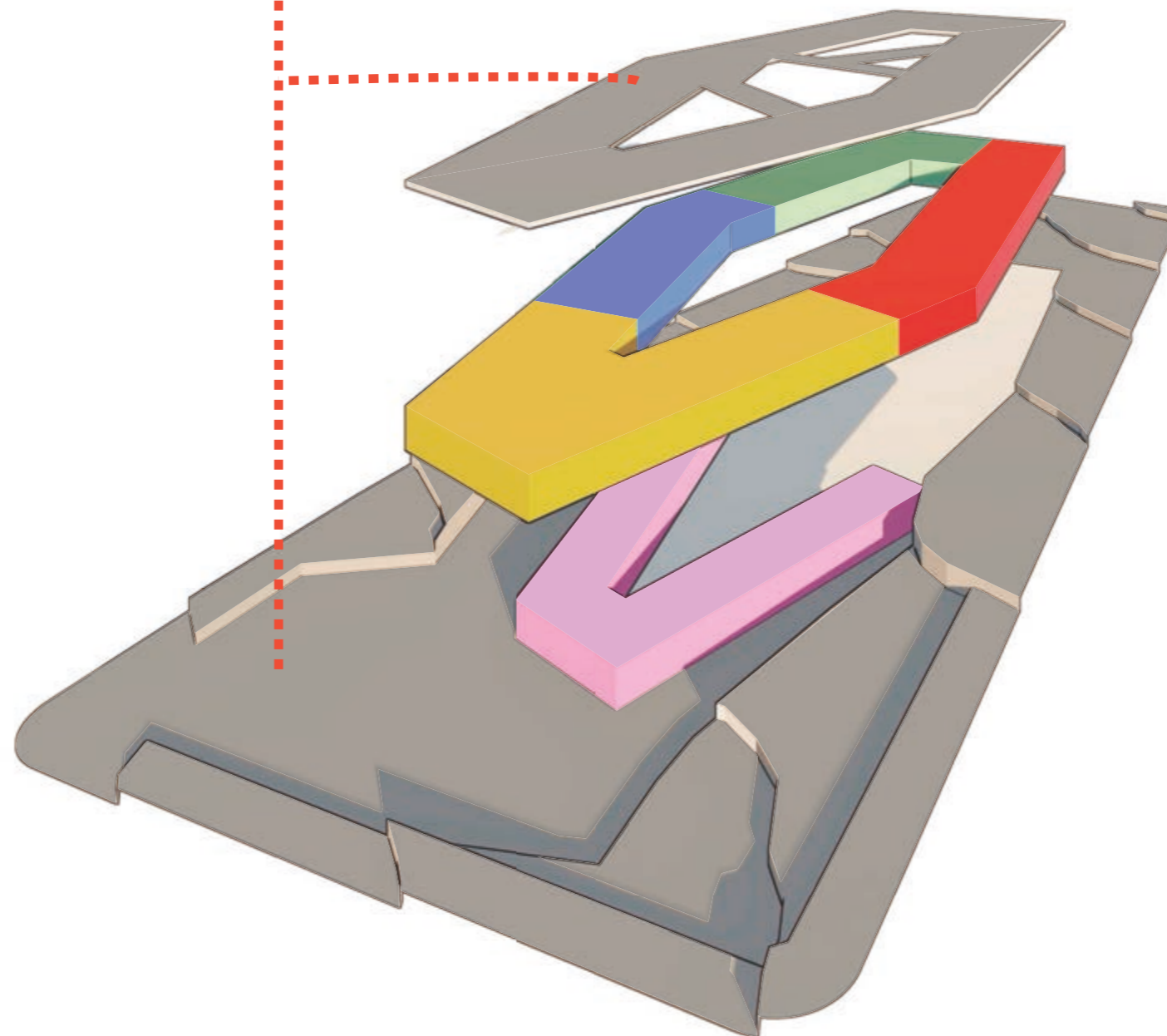

O projeto



Espaços públicos

Mirante
Praça
Pomar

Administrativo

Diretoria
Secretaria
Sala de descanso
Arquivo

DISTRIBUIÇÃO DO PROGRAMA

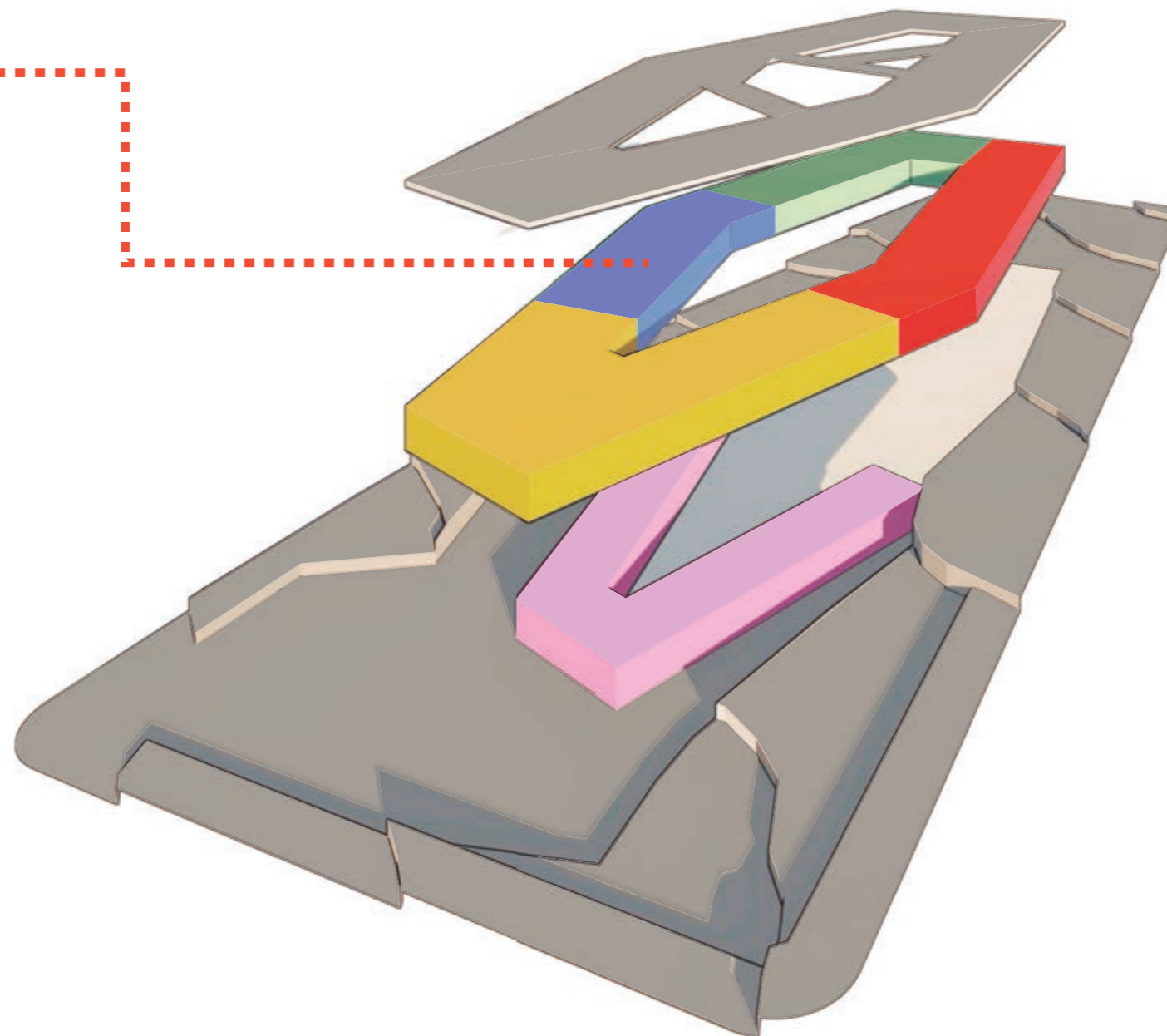

O projeto

Espaços públicos

Mirante
Praça
Pomar

Administrativo

Diretoria
Secretaria
Sala de descanso
Arquivo

Saúde

Assistência social e psicologia
Nutrição
Enfermaria
Yoga e pilates
Hidroterapia

DISTRIBUIÇÃO DO PROGRAMA

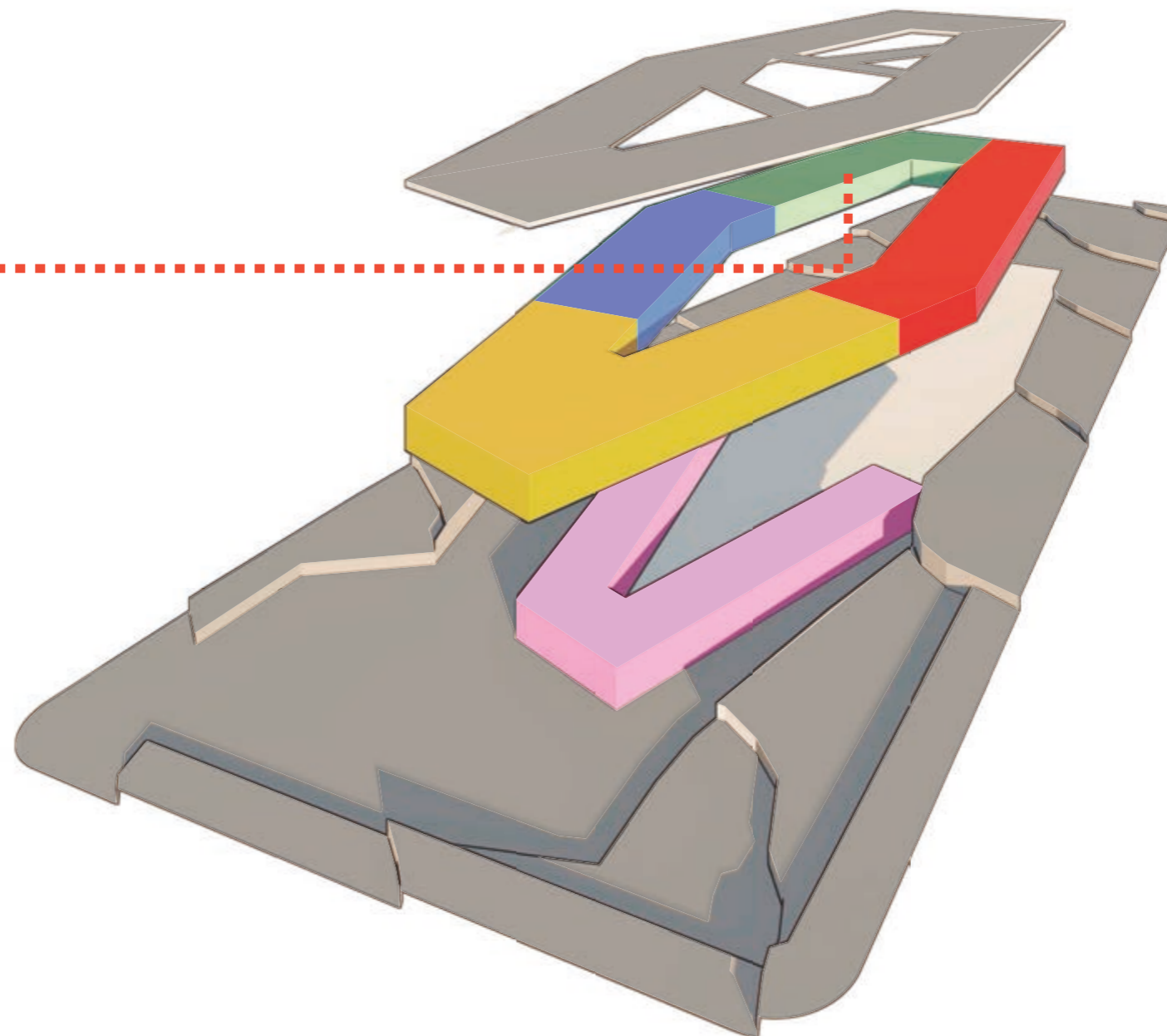

O projeto



Espaços públicos

Mirante
Praça
Pomar

Administrativo

Diretoria
Secretaria
Sala de descanso
Arquivo

Saúde

Assistência social e psicologia
Nutrição
Enfermaria
Yoga e pilates
Hidroterapia

Ensino

Salas de aula
Laboratório de informática
Biblioteca
Auditório

DISTRIBUIÇÃO DO PROGRAMA

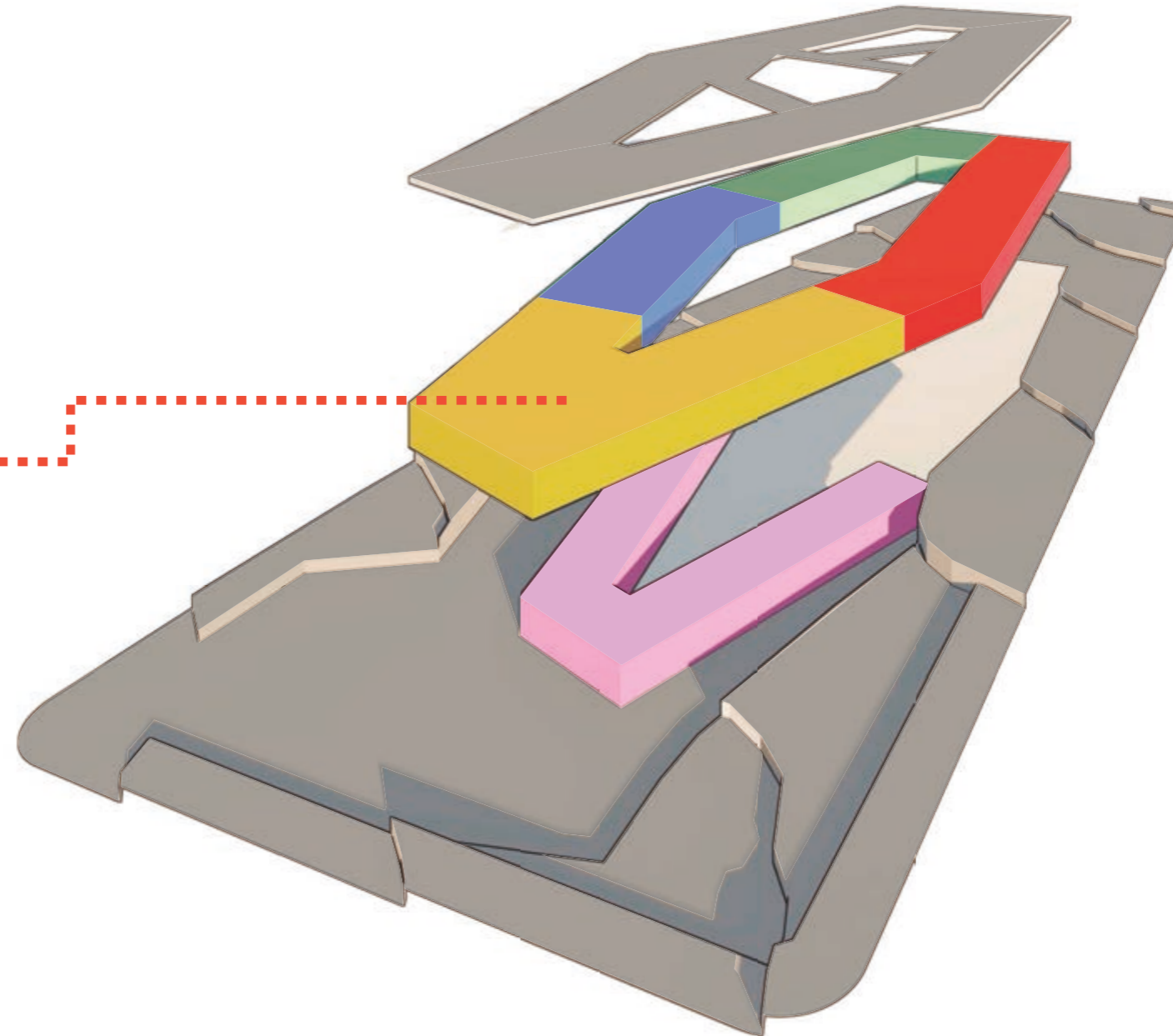

O projeto

Espaços públicos

Mirante
Praça
Pomar

Administrativo

Diretoria
Secretaria
Sala de descanso
Arquivo

Saúde

Assistência social e psicologia
Nutrição
Enfermaria
Yoga e pilates
Hidroterapia

Ensino

Salas de aula
Laboratório de informática
Biblioteca
Auditório

Lazer

Praça de alimentação
Salão de jogos
Salão de eventos
Salão de dança
Sala de cinema

DISTRIBUIÇÃO DO PROGRAMA

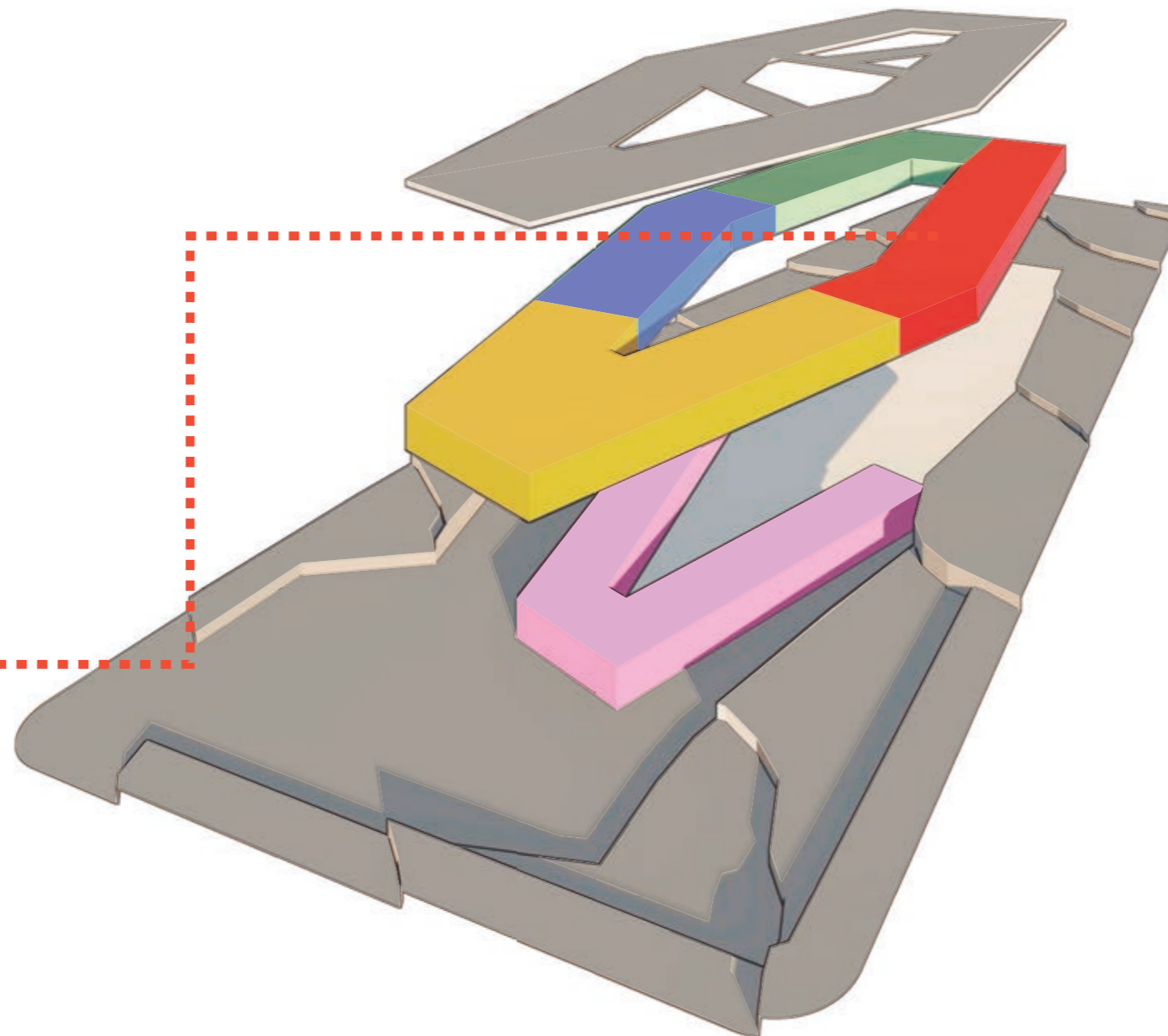

O projeto

Espaços públicos

Mirante
Praça
Pomar

Administrativo

Diretoria
Secretaria
Sala de descanso
Arquivo

Saúde

Assistência social e psicologia
Nutrição
Enfermaria
Yoga e pilates
Hidroterapia

Ensino

Salas de aula
Laboratório de informática
Biblioteca
Auditório

Lazer

Praça de alimentação
Salão de jogos
Salão de eventos
Salão de dança
Sala de cinema

Capacitação

Worshop de culinária
Arte em madeira
Pintura
Artesanato
Cabeleireiro e barbearia

DISTRIBUIÇÃO DO PROGRAMA

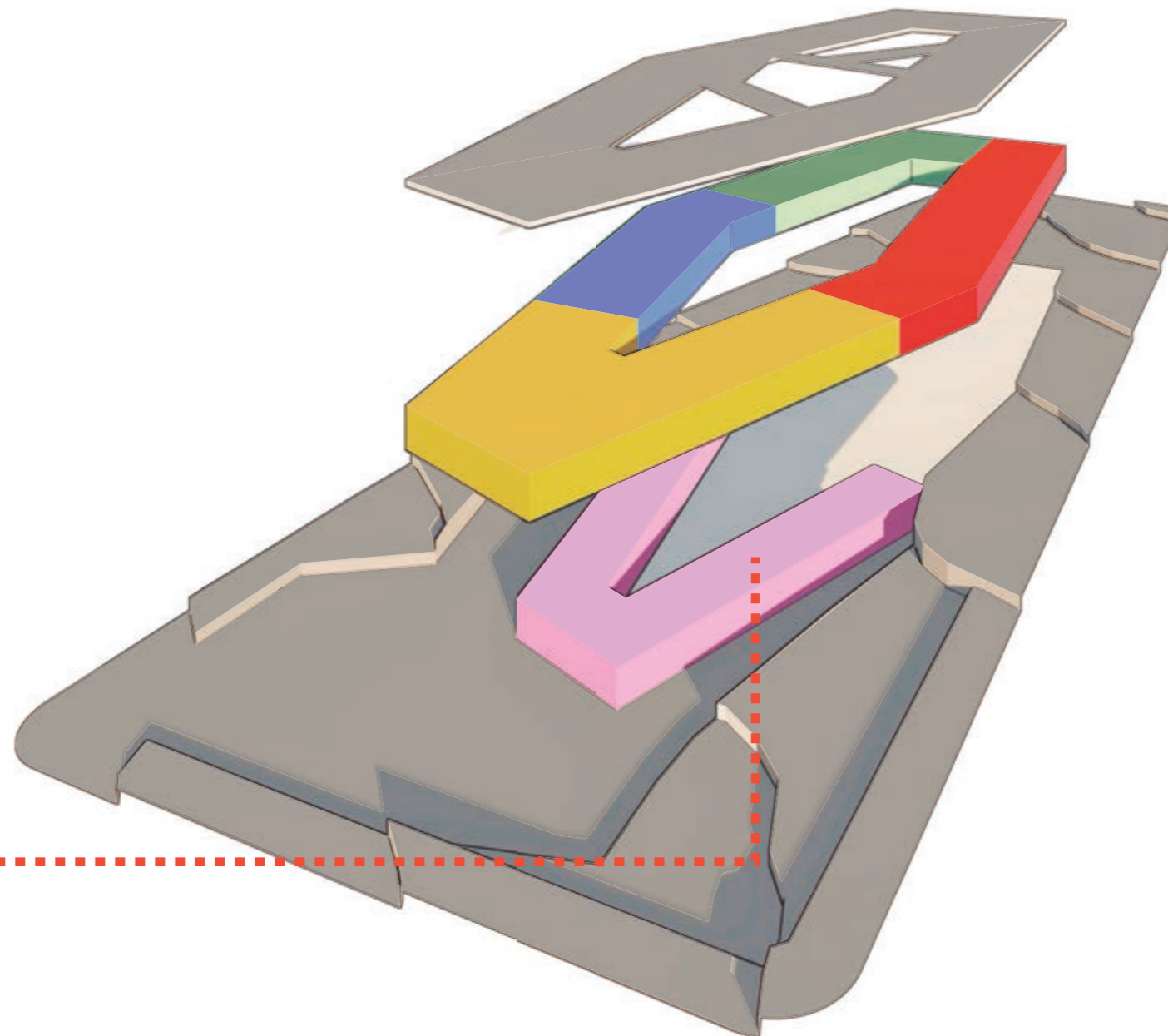

O projeto

Espaços públicos

Mirante
Praça
Pomar

Administrativo

Diretoria
Secretaria
Sala de descanso
Arquivo

Saúde

Assistência social e psicologia
Nutrição
Enfermaria
Yoga e pilates
Hidroterapia

Ensino

Salas de aula
Laboratório de informática
Biblioteca
Auditório

Lazer

Praça de alimentação
Salão de jogos
Salão de eventos
Salão de dança
Sala de cinema

Capacitação

Worshop de culinária
Arte em madeira
Pintura
Artesanato
Cabeleireiro e barbearia

Serviços

Banheiros
Vestiários
DML
Laje técnica
Almoxarifado

Área total construída
2.900,00 m²
Área pública
6.798,40 m²

DISTRIBUIÇÃO DO PROGRAMA

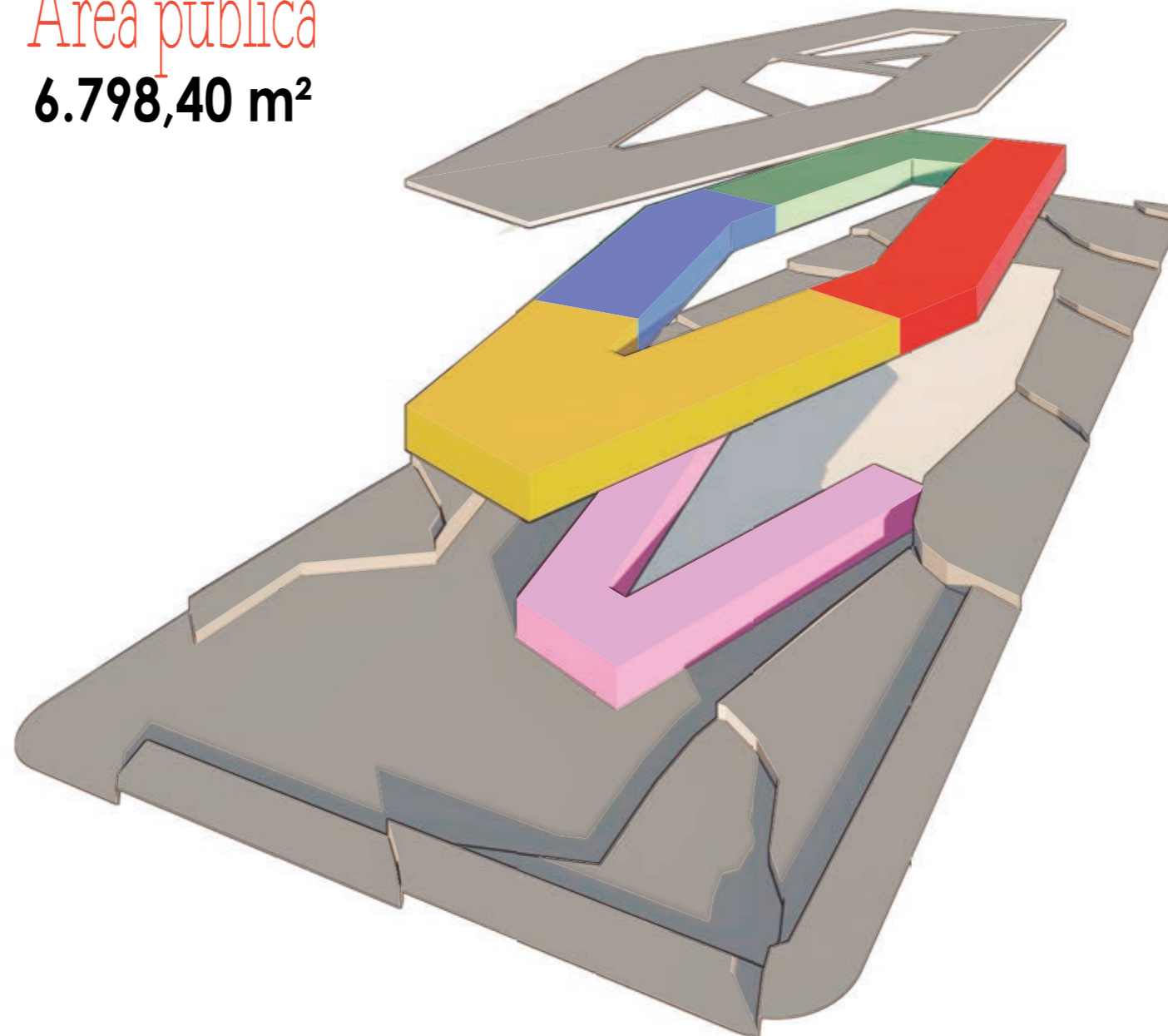

O projeto

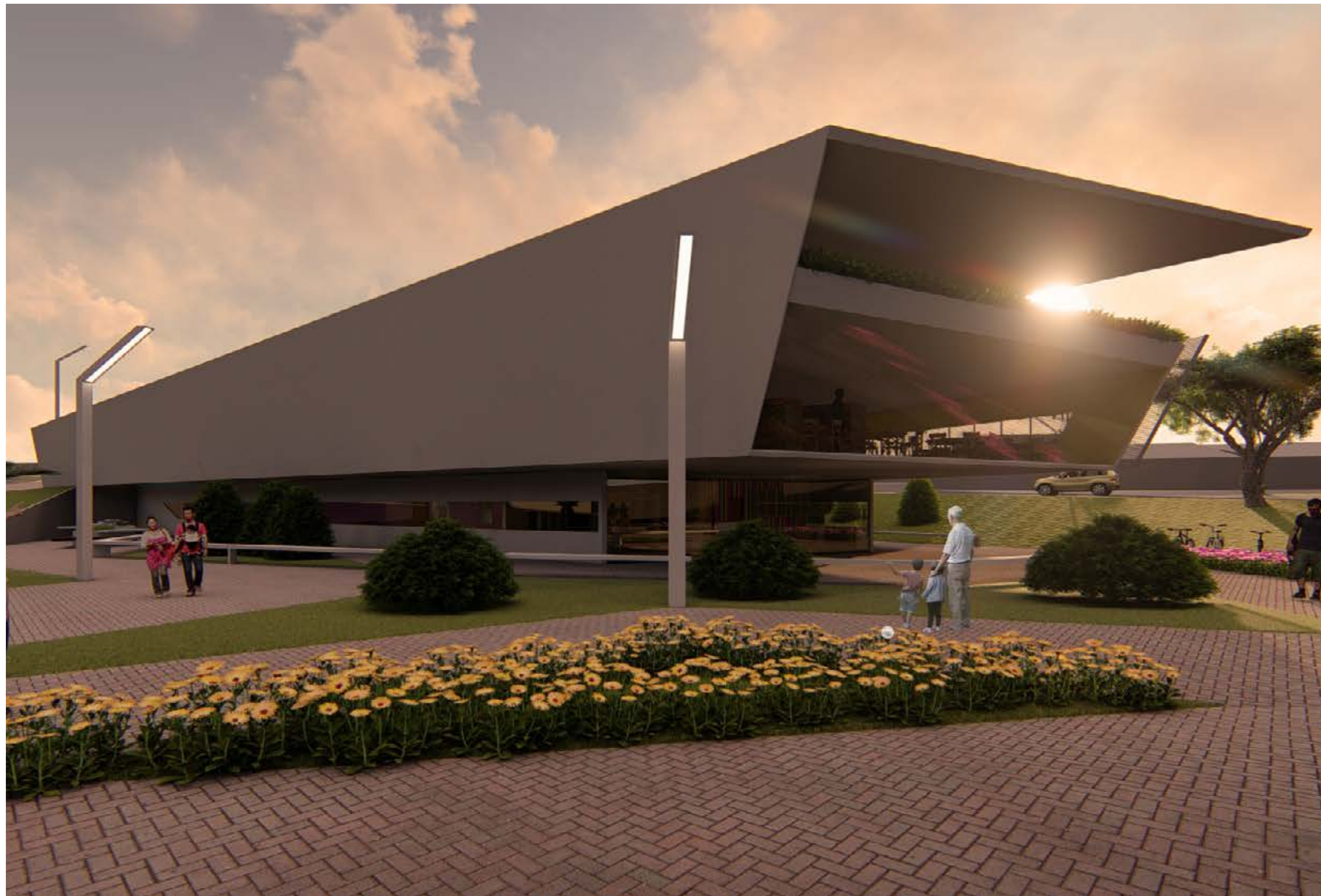

O projeto



Divisão dos espaços

- ✓ dinâmica
- ✓ flexibilidade
- ✓ iluminação direta
- ✓ ventilação
- ✓ permeabilidade
- ✓ circulação linear
- ✓ percursos facilitados
- ✓ humanização

Os desenhos



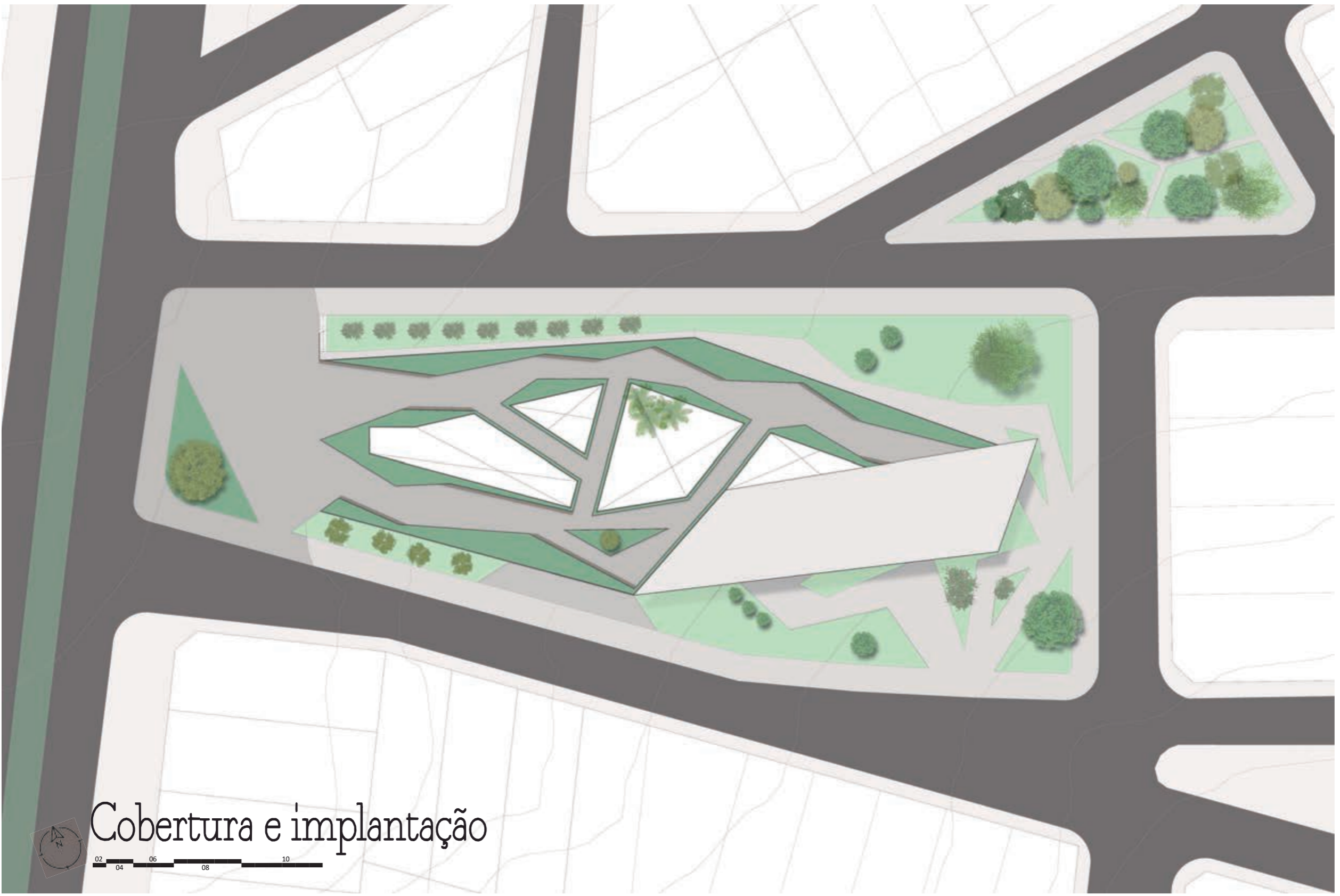

Cobertura e implantação

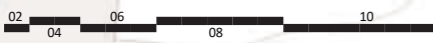



Os desenhos



- 01 - Recepção
- 02 - Diretoria
- 03 - Secretaria
- 04 - Descanço
- 05 - Banheiros
- 06 - Arquivo
- 07 - Espera
- 08 - Nutrição
- 09 - Enfermaria
- 10 - Psicologia
- 11 - Assistência Social
- 12 - Yoga e Pilates
- 13 - Hidroterapia
- 14 - Apoio hidroterapia
- 15 - Chuveiros e vestiários
- 16 - Cozinha
- 17 - Salão de dança
- 18 - Salão de eventos
- 19 - Salão de jogos
- 20 - Pç. de alimentação
- 21 - Exposição de artes
- 22 - Salas de aula
- 23 - Lab. de informática
- 24 - Biblioteca
- 25 - Sala de cinema
- 26 - Auditório
- 27 - DML
- 28 - Elevador
- 29 - Escada

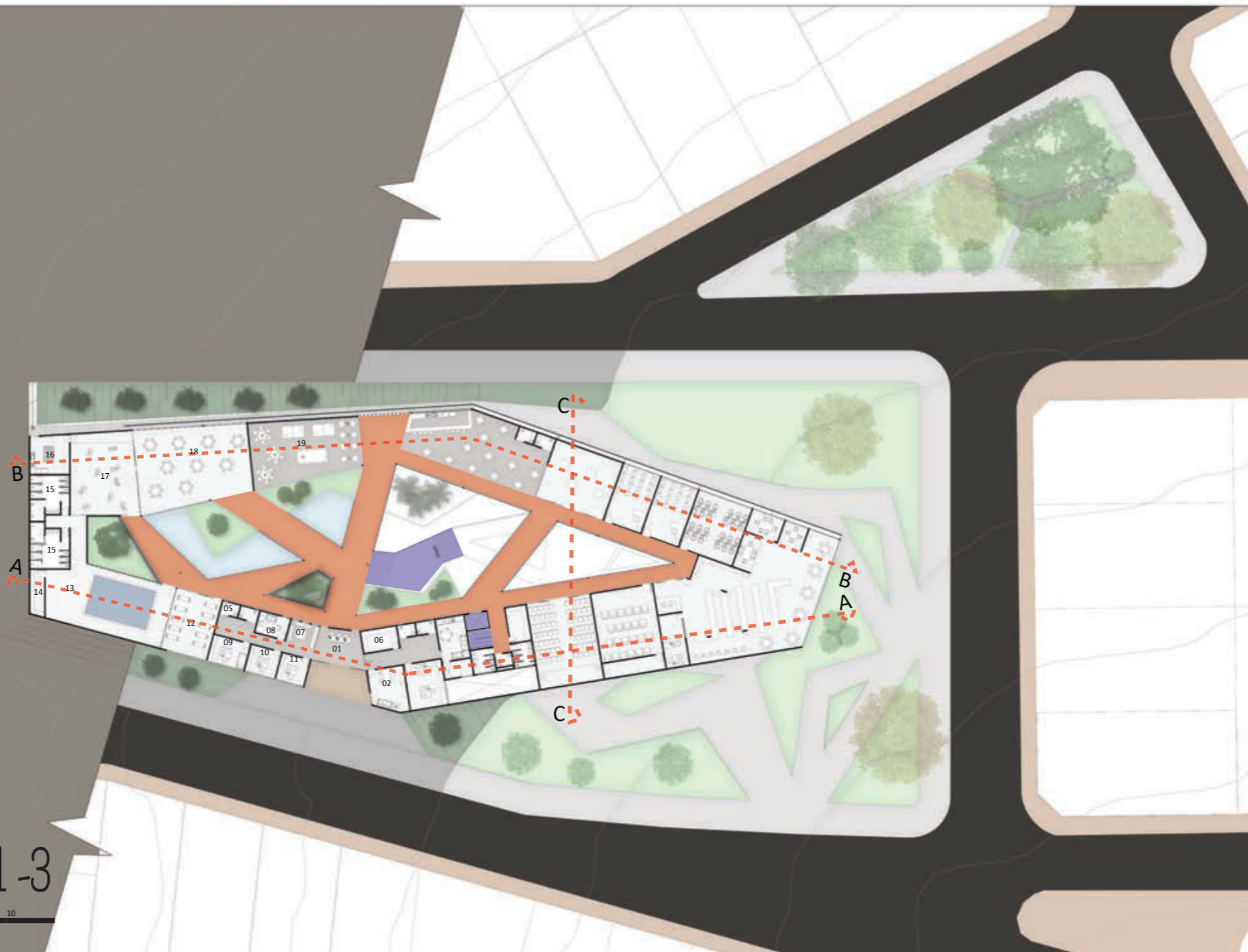

Planta nível -3





Os desenhos



- 05 - Banheiros
- 28 - Elevador
- 29 - Escada
- 30 - Curso e salão de cabeleireiro
- 31 - Sala de estética corporal
- 32 - Depósito cozinha
- 33 - Workshop de culinária
- 34 - Sala de aula
- 35 - Loja
- 36 - Ateliê de artesanato
- 37 - Ateliê de arte em madeira

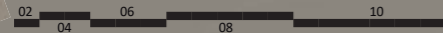

 Planta nível -6



Os desenhos





Os desenhos





CORTE AA

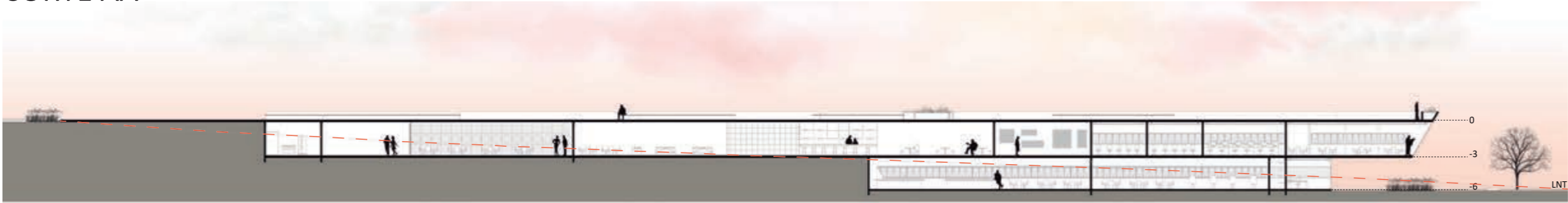

CORTE BB



CORTE CC

Os desenhos



LEGENDA

01 - Laje alveolar de concreto protendido com capa (esp. 20cm)

02 - Fechamento em placa cimentícia alveolar

03 - Emboço, reboco, acabamento em gesso e pintura

04 - Sanca de gesso aberta

05 - Vegetação

06 - Camada de terra
07 - Tecido permeável

08 - Sistema de drenagem
09 - Barreira contra raízes

10 - Membrana à prova d'água
11 - Fechamento de vidro temperado de 10mm

12 - Esquadria de alumínio

13 - Abertura basculante de vidro temperado (8mm)

14 - Divisória de DryWall, selador e pintura

15 - Piso granilite

16 - Porta de correr 4 folhas de vidro temperado (8mm)

17 - Piso porcelanato

18 - Topografia

19 - Fundação

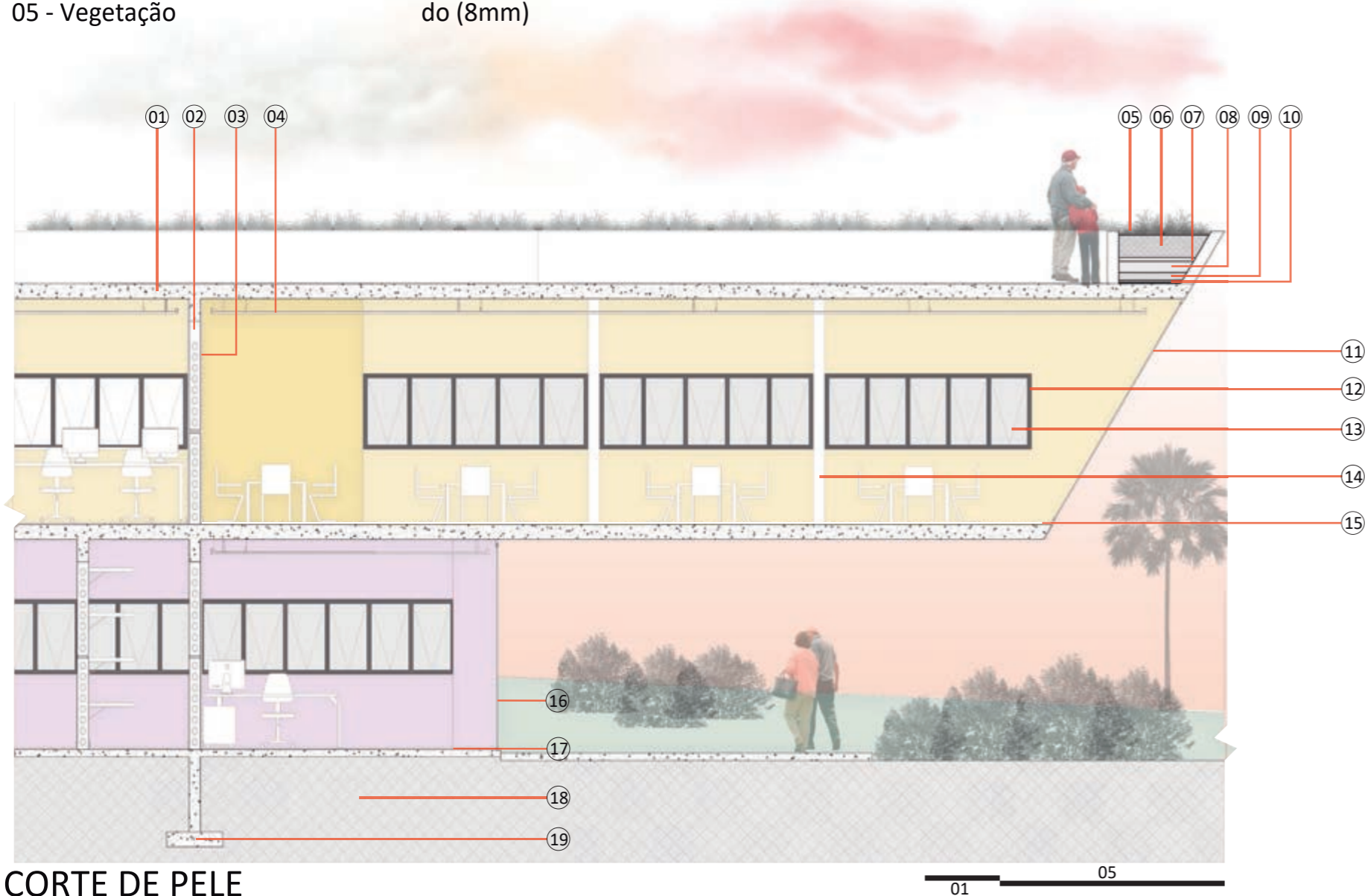

CORTE DE PELE



Os desenhos





FACHADA NORTE



FACHADA SUL



Os desenhos



Composição Estrutural

- ✔ surge do pavimento intermediário (nível -3)
- ✔ lançamento de vigas e pilares
- ✔ desenho arquitetônico como hierarquia
- ✔ padrão estrutural

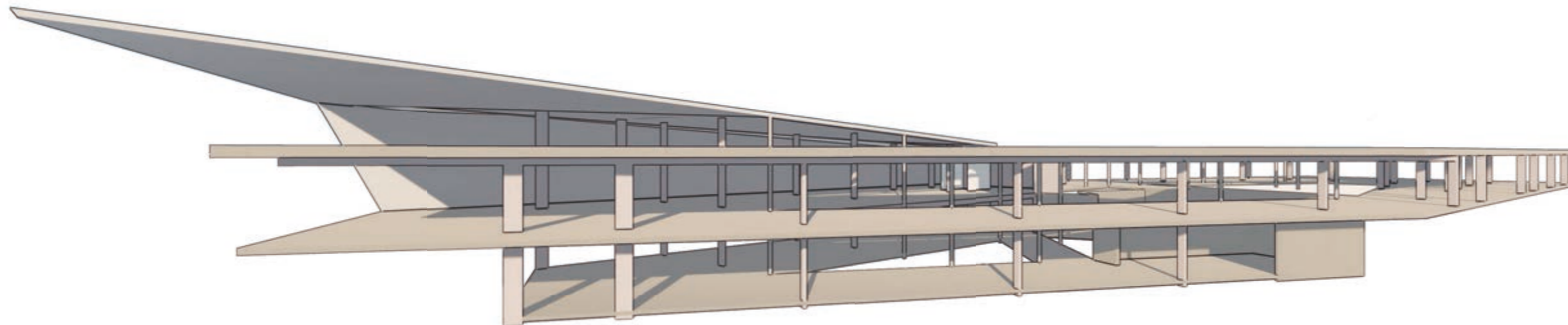
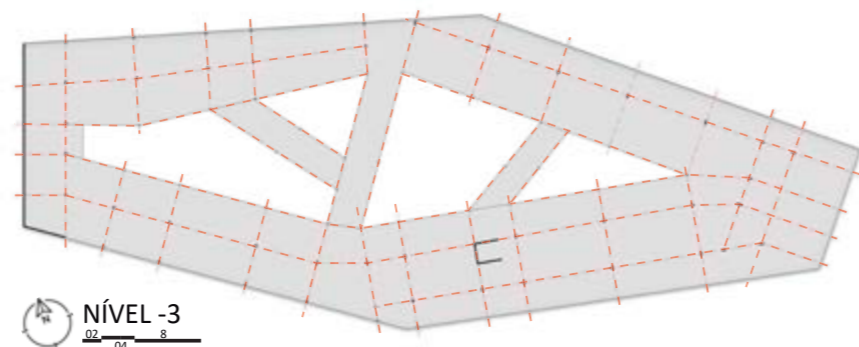

Composição Estrutural

- ✔ surge do pavimento intermediário (nível -3)
- ✔ lançamento de vigas e pilares
- ✔ desenho arquitetônico como hierarquia
- ✔ padrão estrutural

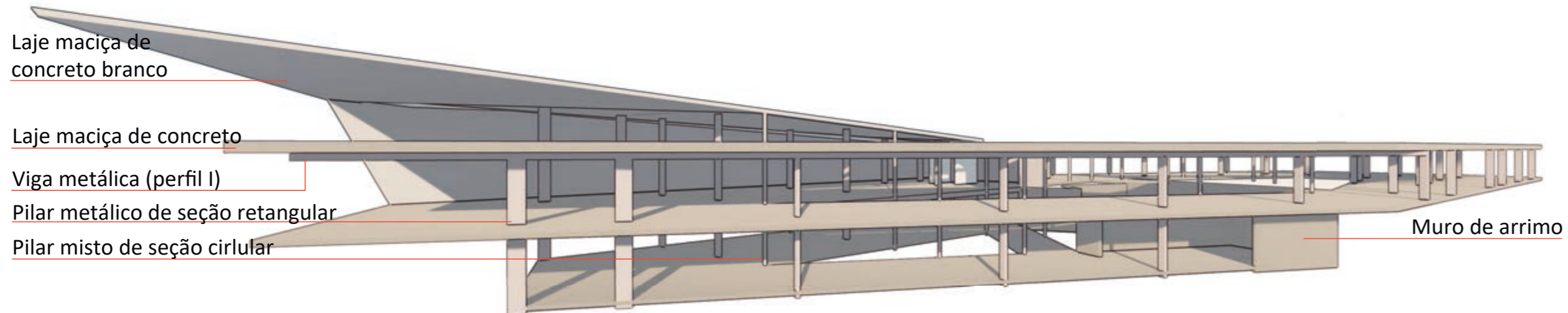
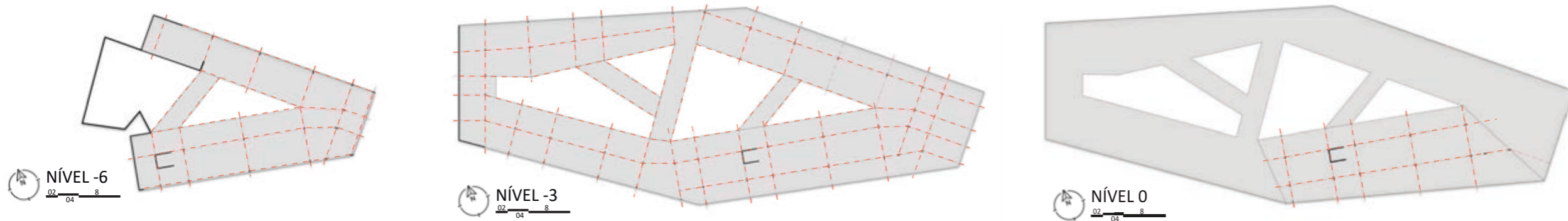

Os desenhos



“A psicologia das cores”

psicóloga, socióloga e professora Eva Heller

[...] cores e sentimentos não se combinam ao acaso nem são uma questão de gosto individual – são vivências comuns que, desde a infância, foram ficando profundamente enraizadas em nossa linguagem e em nosso pensamento.
(HELLER, 2013, p.21).

As cores



Confiança
Segurança
Força
Paz
Integridade

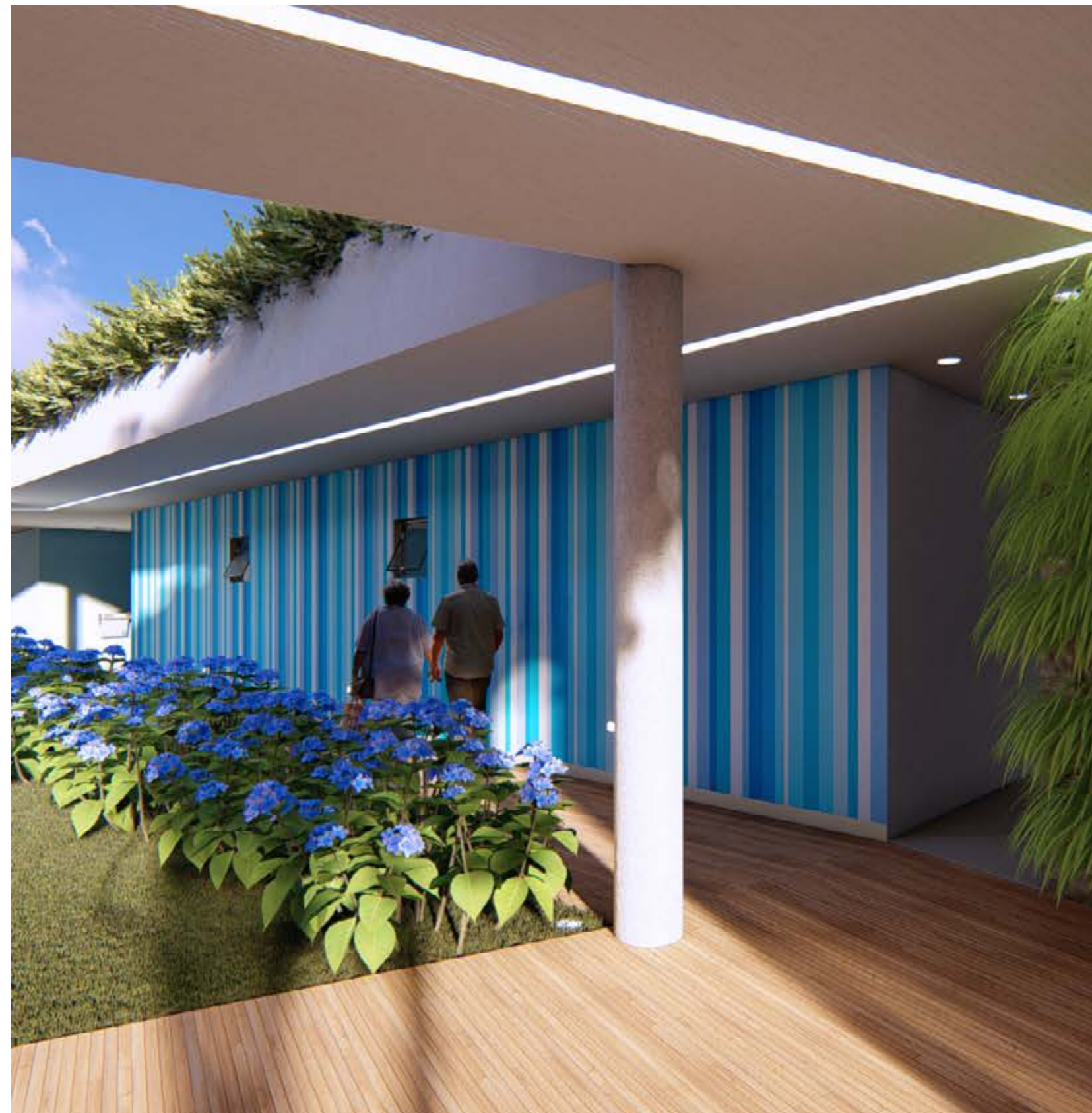

As cores



Confiança
Segurança
Força
Paz
Integridade

Calma
Tranquilidade
Saúde
Vida
Crescimento



As cores



Confiança
Segurança
Força
Paz
Integridade

Calma
Tranquilidade
Saúde
Vida
Crescimento

Otimismo
Amizade
Energia
Sabedoria
Luminosidade



As cores



Confiança
Segurança
Força
Paz
Integridade

Calma
Tranquilidade
Saúde
Vida
Crescimento

Otimismo
Amizade
Energia
Sabedoria
Luminosidade

Entusiasmo
Coragem
Vistosidade
Excitação
Dinamismo



As cores



Confiança
Segurança
Força
Paz
Integridade

Calma
Tranquilidade
Saúde
Vida
Crescimento

Otimismo
Amizade
Energia
Sabedoria
Luminosidade

Entusiasmo
Coragem
Vistosidade
Excitação
Dinamismo

Intuição
Criatividade
Imaginação
Riqueza
Primavera

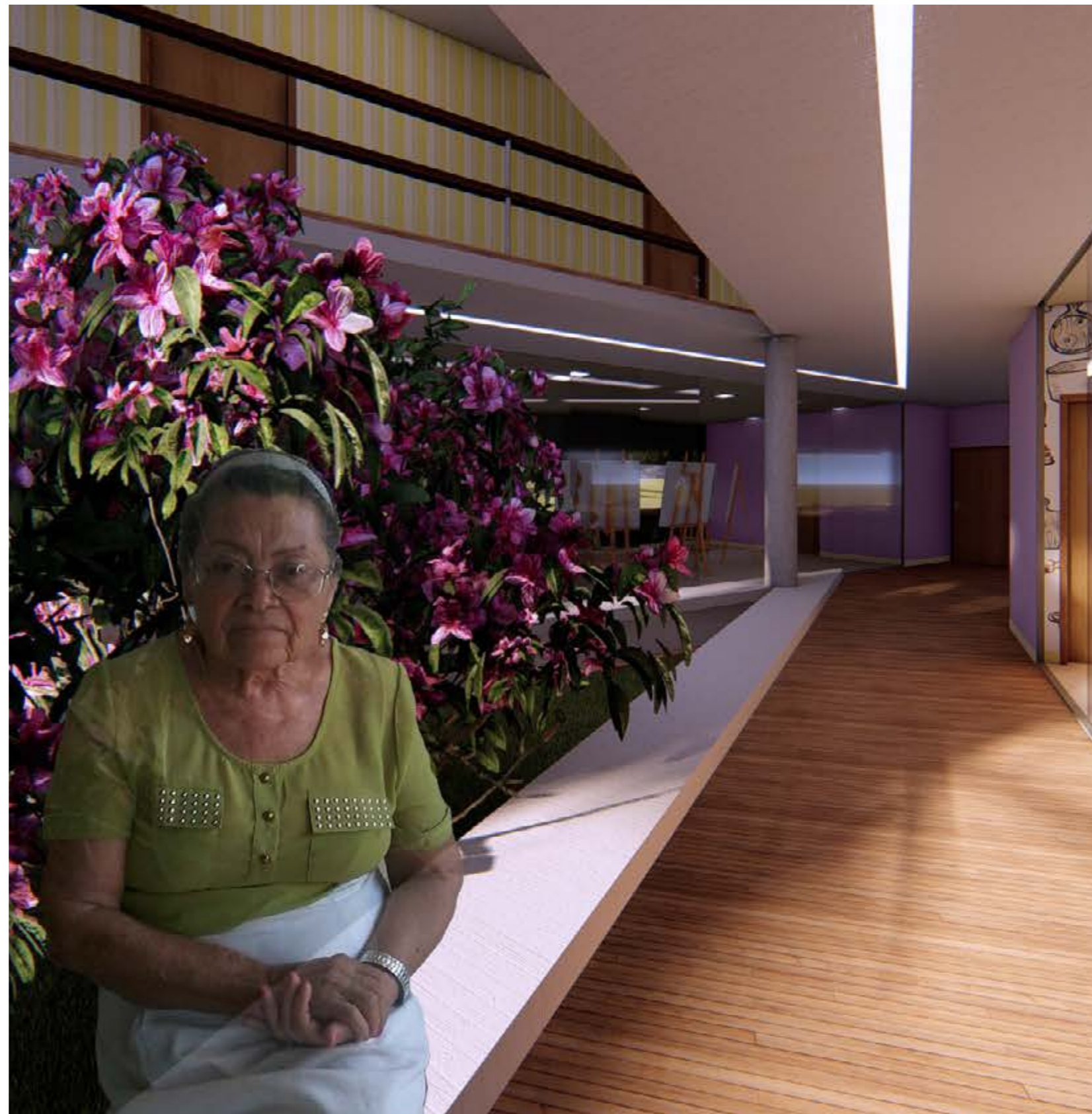

As cores





As cores



Os materiais

- ✓ valorizar o ambiente
- ✓ evidenciar a função
- ✓ fácil manutenção
- ✓ cores
- ✓ texturas diversas
- ✓ expressividade
- ✓ conforto
- ✓ humanização





Aço córtex



Cimento polido

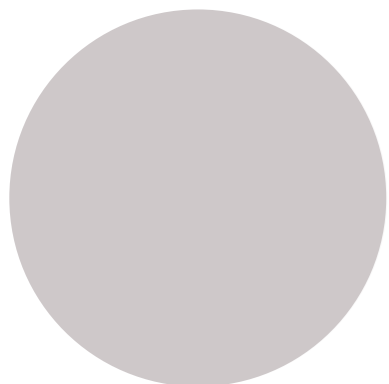

Vidro temperado



Piso porcelanato



Os materiais





Concreto
bc aparente

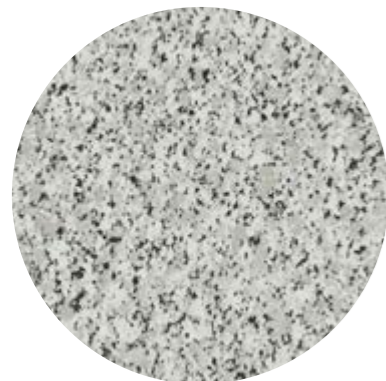

Piso granilite



Papeis de
parede



Piso vinílico
de PVC



Os materiais

O espelho d'água

- ✓ frescor
- ✓ umidade
- ✓ conforto

A queda d'água

- ✓ som tranquilizante
- ✓ ambiente natural
- ✓ revigorante

As carpas

- ✓ resistentes
- ✓ manutenção da água
- ✓ controle de doenças

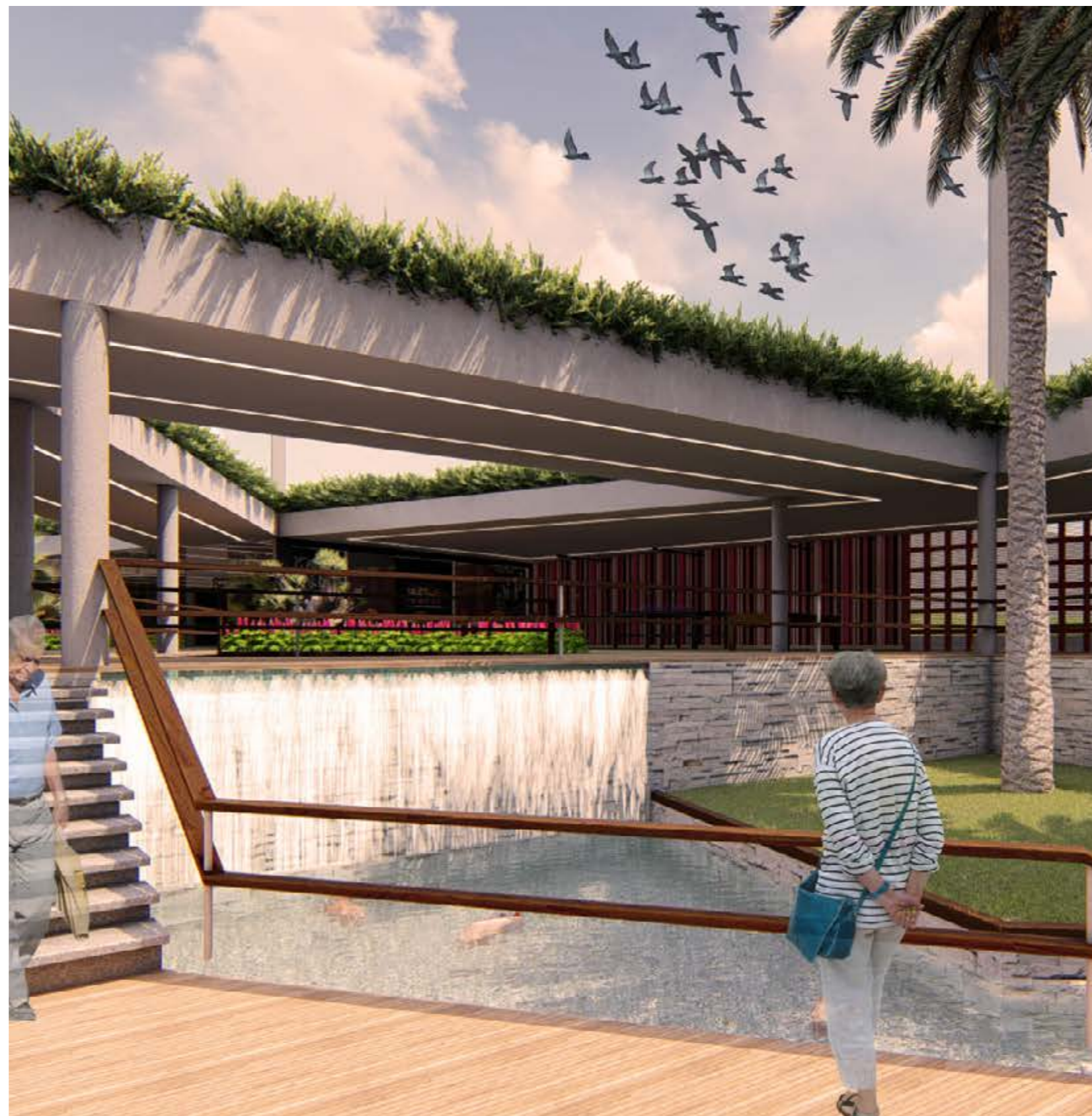

Os materiais

As áreas públicas

- ✓ áreas permeáveis
- ✓ áreas pavimentadas
- ✓ percurso para caminhadas
- ✓ acessibilidade
- ✓ iluminação
- ✓ pontos de descanso
- ✓ contemplação





Os desenhos



Mobiliário urbano

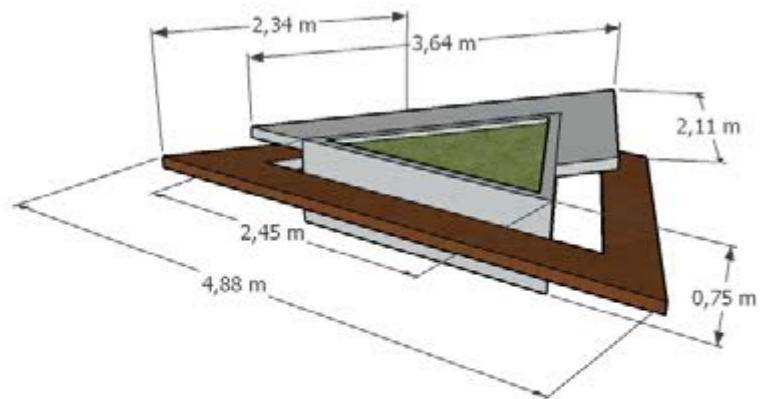

Floreira multiuso

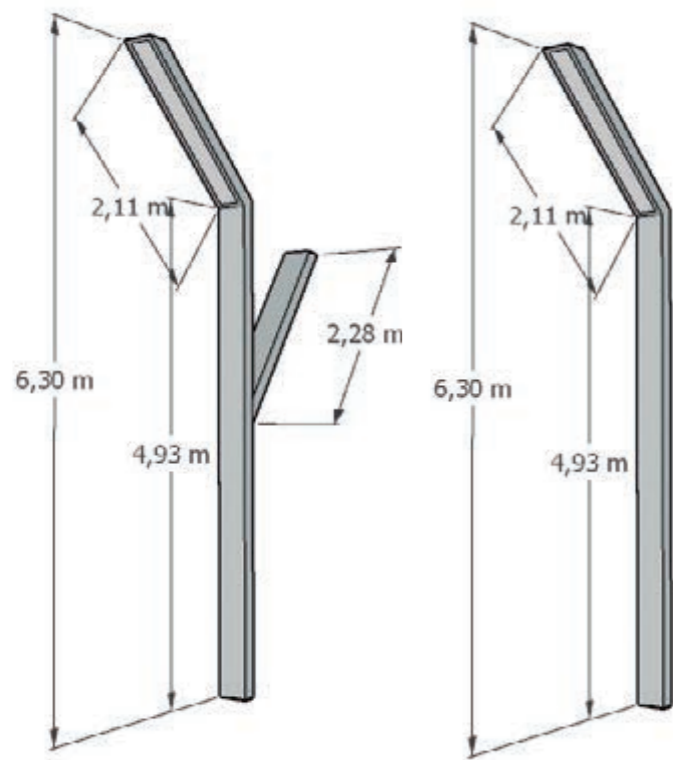

Postes de iluminação em LED



Os desenhos



Mobiliário urbano

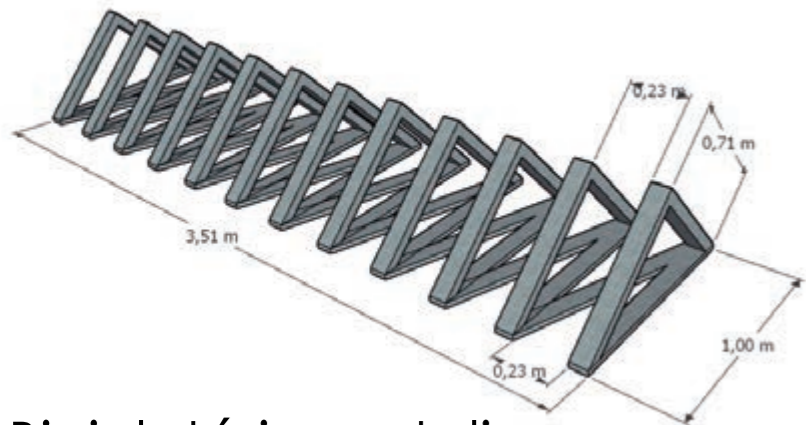

Bicicletário metálico

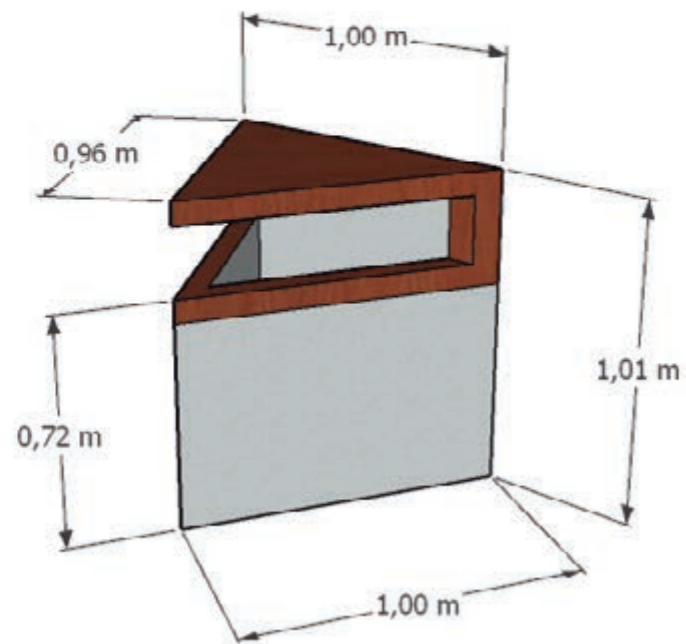

Lixeira de concreto e madeira



Os desenhos



RECIPROCIDADE

IDADE

Que se faz ou que se dá em recompensa ou em troca de algo similar, mútuo. Que se alternam entre duas pessoas, uma em resposta à outra.

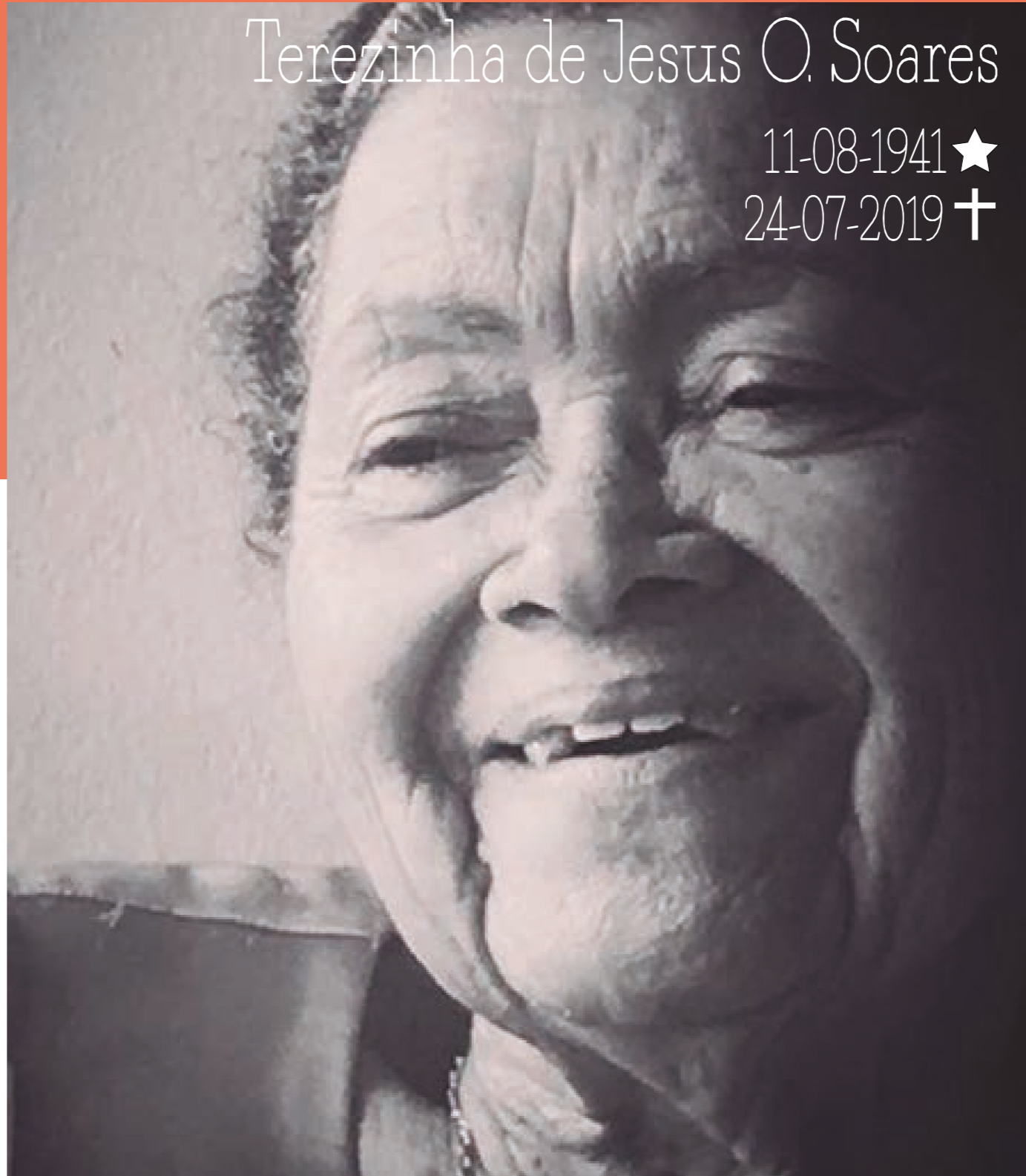

Terezinha de Jesus O. Soares

11-08-1941 ★

24-07-2019 †



Referências

AGÊNCIA NACIONAL DE SAÚDE COMPLEMENTAR. **Proposta : Criação de incentivos para Programas de Promoção do Envelhecimento Ativo no âmbito da Saúde Suplementar.** Disponível em: <http://www.ans.gov.br/images/stories/Legislacao/camara_tecnica/Envelhecimento_Ativo/proposta_criacao_de_incentivos_para_programas_de_promocao_do_envelhecimento_ativo.pdf>. Acesso em: 15 mai. 2019.

CHING, Francis; ONOUYE, Barry; ZUBERBUHLER, Douglas. **Sistemas Estruturais Ilustrados: padrões, sistemas e projetos.** Porto Alegre: Bookman, 2010.

HELLER, Eva. **A psicologia das cores.** São Paulo: Editora Garamond Ltda, 2013.

IBGE. **População brasileira.** Disponível em: <<https://www.ibge.gov.br/estatisticas/sociais/populacao.html>>. Acesso em: 15 mai. 2019.

OMS. **Relatório mundial de envelhecimento e saúde.** Disponível em: <<https://sbgg.org.br/wp-content/uploads/2015/10/OMS-ENVELHECIMENTO-2015-port.pdf>>. Acesso em: 03 set. 2019.

PLANALTO. **Estatuto do Idoso.** Disponível em: <http://www.planalto.gov.br/ccivil_03/leis/2003/l10.741.htm>. Acesso em: 03 set. 2019.

PREFEITURA DE ANÁPOLIS. **CCI Anápolis.** Disponível em: <<http://www.anapolis.go.gov.br/portal/secretarias/desenvolvimento-social/pagina/centro-de-convivencia-de-idosos>>. Acesso em: 10 nov. 2019.

RABELLO, Yopanan. **A concepção estrutural e a arquitetura.** São Paulo: Zigurale Editora, 2000.



Obrigada!

