

EDIFÍCIO RESTABELECIMENTO

ALUNA: DEBORAH BORGES



DEDICAÇÃO





REINserÇÃO

APROXIMAÇÃO

VALORIZAÇÃO

RECUPERAÇÃO

ACEITAÇÃO

RESSOCIALIZAÇÃO



“É difícil demais começar a vida toda de novo.”
- Jackeline

“Eu já apanhei demais da vida, as vezes eu só queria uma oportunidade”
- Jorge

“Eu tive que largar tudo o que eu tinha, não dava pra viver igual eu tava vivendo...”
- Nina

INVISÍVEIS

ESQUECIDOS

DESPREZADOS

IGNORADOS

DESRESPEITADOS

DEPRECIADOS

ABANDONADOS

REALIDADE BRASILEIRA

ATUALMENTE NÃO EXISTEM
PESQUISAS EXATAS DE DADOS DE
PESSOAS QUE SE ENCONTRAM EM
SITUAÇÃO DE RUA.

Nós percebemos, por exemplo, que o número de mulheres nas ruas tem crescido, assim como a quantidade de jovens. Mas não podemos afirmar isso de forma assertiva, sem números. E com o governo federal querendo cortar custos no Censo, essa ausência de dados sobre a população de rua só deve piorar.

- TOMÁS MELO (membro do INDH)

REALIDADE ANAPOLINA

NÚMERO ESTIMADO DE
370
PESSOAS

A CADA
100
INDIVÍDUOS



12
MULHERES
6
CRIANÇAS

LOCAL

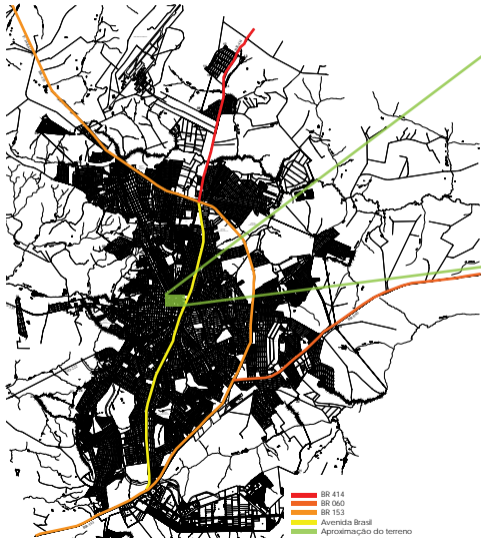

- BR 414
- BR 060
- BR 153
- Avenida Brasil
- Aproximação do terreno



- Sinac
- Giulio Internacional Newton de Faria
- Brasil Park Shopping
- Terminal Urbano de Anápolis
- Igreja Santana
- Praça das Mães
- Terreno



Uso do solo



- Residência
- Comércio
- Misto
- Estacionamento
- Saúde
- Público
- Vazio / Subutilizado
- Serviço
- Terreno

Gabarito



- 0 pavimentos
- 1 pavimento
- 2 pavimentos
- 3 pavimentos
- 4 pavimentos
- 6 pavimentos
- Terreno

Topografia



- Curvas de 5 em 5 metros
- Curvas de 1 em 1 metro
- Córrego das Antas
- Terreno

Vias



- Vias locais (20 km/h)
- Vias coletoras (40 km/h)
- Via arterial (60 km/h)
- Terreno

Área Analisada



Setor Central, Anápolis - GO
Área analisada
Terreno

Potencialidades

- Proximidade do Terminal Urbano
- Grande fluxo de pedestres.
- Edifícios importantes.
- Edifícios que geram fluxo.
- Proximidade da Praça das Mães
- Proximidade de equipamentos de saúde
- Diversidade de atividades e usos

Problemáticas

- Baixo fluxo de pedestres no período noturno
- Pouca iluminação
- Baixo nível de segurança
- Falta de acessibilidade
- Priorização dos veículos automotores
- Escassez de vegetação
- Insuficiência de mobiliários urbanos
- Baixo nível de permeabilidade tanto no solo, como urbana

Praça das Mães

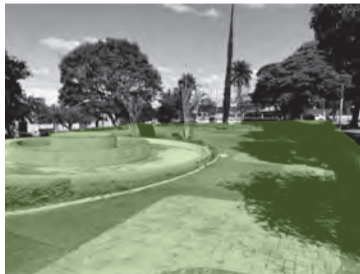

Terreno

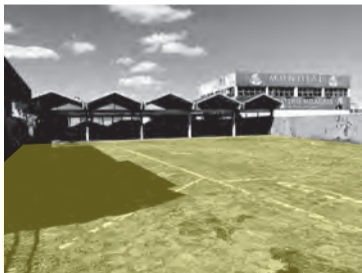
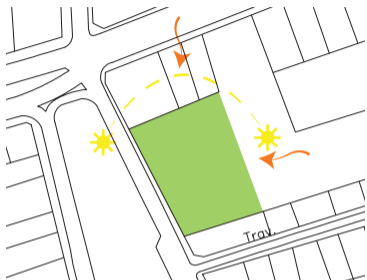

ANÁLISE

MULHERES

FORÇA

DOAÇÃO

BELEZA

CUIDADO

EMOÇÃO

CORAGEM

DEDICAÇÃO

EMPODERAMENTO

PROATIVIDADE

CRIANÇAS

CRIATIVIDADE

ENERGIA

INGENUIDADE

SINCERIDADE

ALEGRIA

ADOLESCENTES

ESPERTEZA

ENTUSIASMO

ASTUCIA

INTELIGÊNCIA

INDEPENDÊNCIA

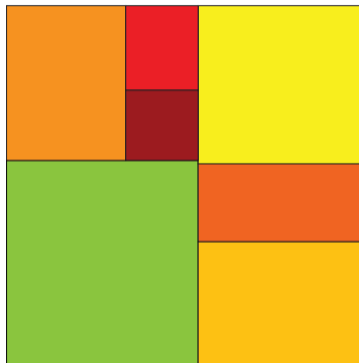
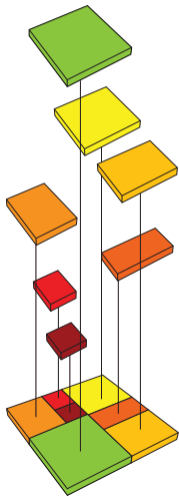

- Dormitórios 239,01 m²
- Refeitório 158,20 m²
- Lazer 125,17 m²
- Desenvolvimento Pessoal 111,90 m²
- Contato com a população 79,31 m²
- Administração 38,19 m²
- Cuidados básicos iniciais 31 m²

PROPOSTA

ALTOS / CHEIOS	BAIXOS / VAZIOS
FAMÍLIA	DROGAS
EMPREGO	FRIO
SAÚDE	DOENÇAS
SEGURANÇA	VIOÊNCIA
ALIMENTO	IDENTIDADE

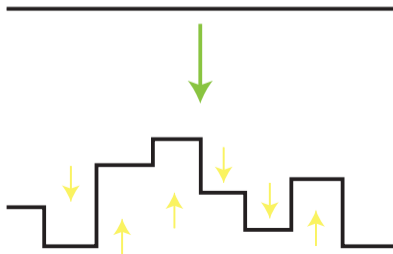

ALTOS / CHEIOS

FAMÍLIA
EMPREGO
SAÚDE
SEGURANÇA
ALIMENTO

BAIXOS / VAZIOS

DROGAS
FRIO
DOENÇAS
VIOÊNCIA
IDENTIDADE

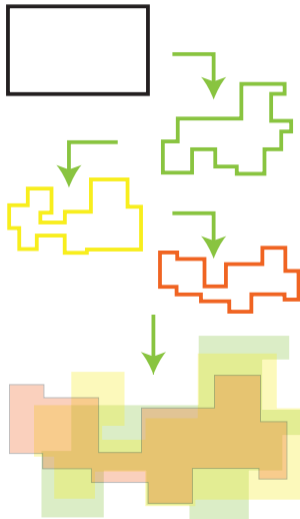

PÚBLICO X PRIVADO

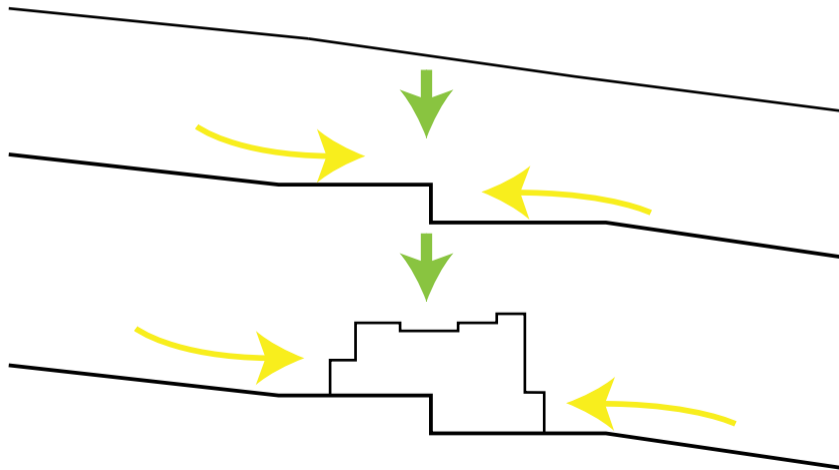





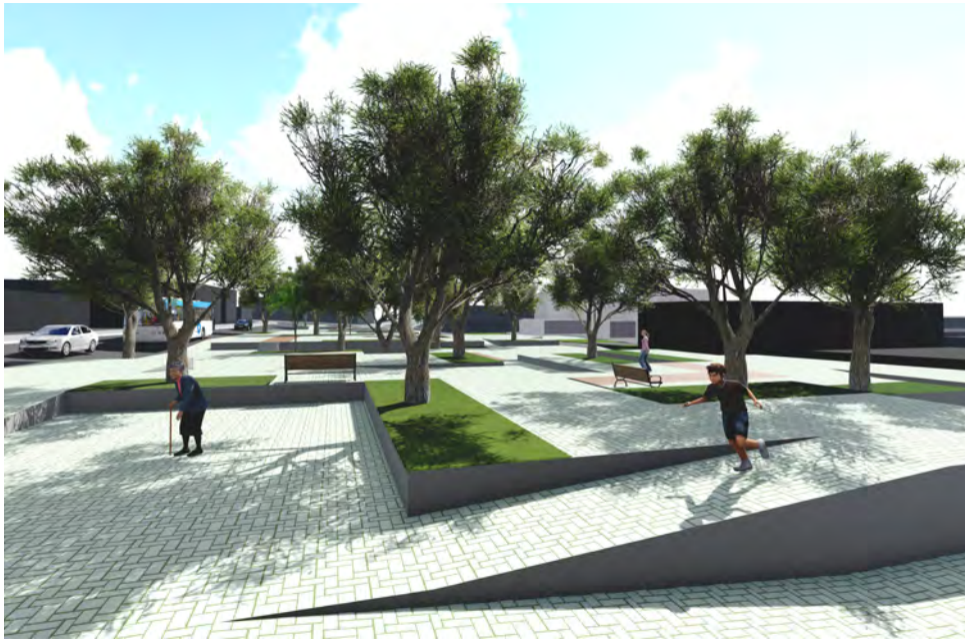

EDIFÍCIO

Circulação

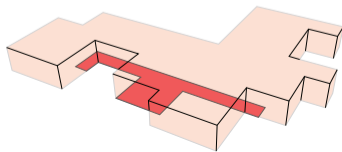
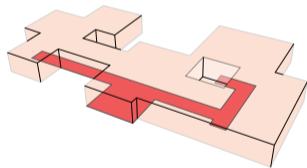
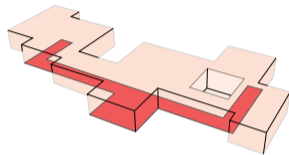
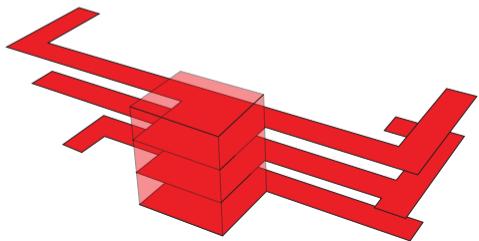

Programa de Necessidades

Pavimento térreo inferior

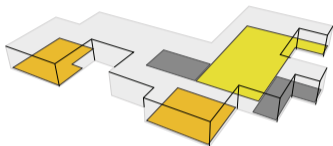

Pavimento térreo superior

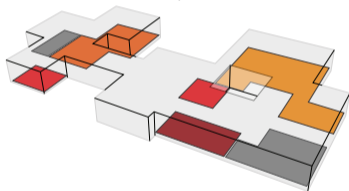

Primeiro Pavimento

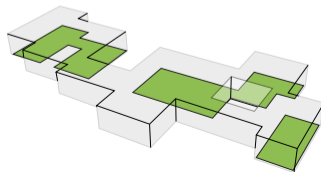

- Dormitórios
- Refeitório
- Lazer
- Desenvolvimento Pessoal
- Contato com a população
- Administração
- Cuidados básicos iniciais
- Serviço



- 1- Estacionamento
- 2- Refeitório
- 3- Cozinha
- 4- Trocador Funcionários
- 5- Banheiro Funcionários
- 6- Biblioteca
- 7- Capela
- 8- Sala de Jogos
- 9- Sala de TV
- 10- Banheiro Feminino
- 11- Banheiro Masculino
- 12- Banheiro PNE



- 13- Entrada
- 14- Sala de Exposições
- 15- Depósito de Exposições
- 16- Sala de Doações
- 17- Triagem
- 18- Psicólogo
- 19- Banheiro Feminino
- 20- Banheiro Masculino
- 21- Oficina de dança e teatro
- 22- Oficina de desenho e pintura
- 23- Oficina de artesanato
- 24- Oficina de estética
- 25- Administração



- 26- Quarto supervisão 1
- 27- Quarto supervisão 2
- 28- Quarto duplo
- 29- Quarto duplo
- 30- Quarto duplo
- 31- Quarto duplo com acesso PNE
- 32- Quarto duplo
- 33- Quarto duplo com acesso PNE
- 34- Quarto duplo
- 35- Quarto duplo

Planta do Primeiro

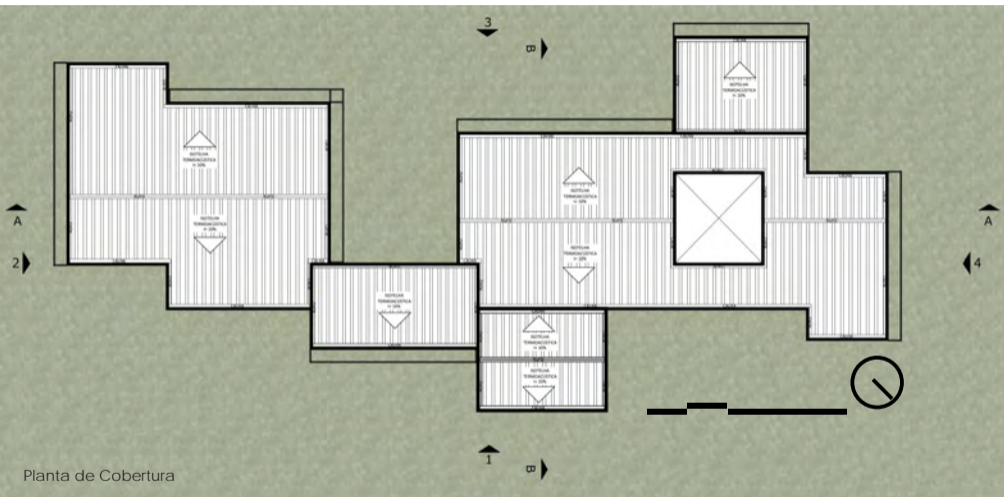

Planta de Cobertura



Corte AA



Corte BB

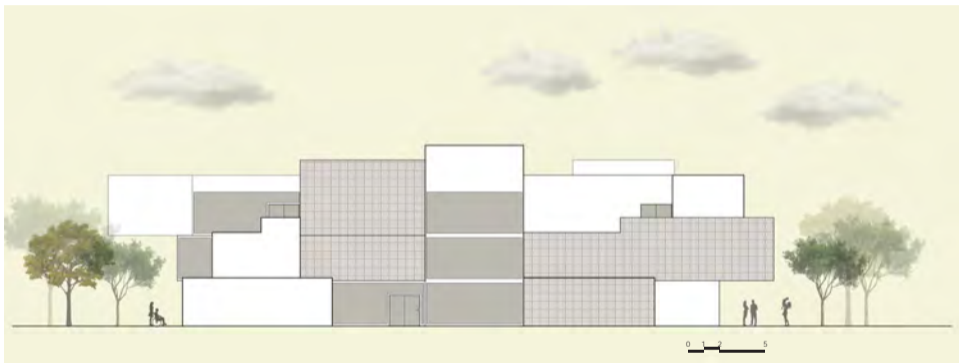

Fachada 1



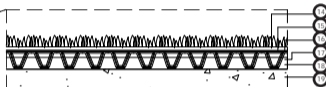
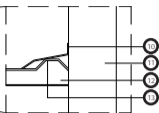
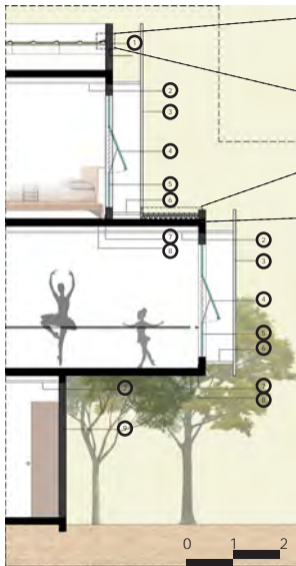

- 1- ISOTELHA 50mm BRANCA - ISOESTE
- 2- FORRO DE GESSO BRANCO
- 3- COBOGÓ QUADRICULADO BRANCO
- 4-JANELA MAXIM-AR EM ALUMÍNIO
- 5-VIDRO TEMPERADO TRANSPARENTE 3mm
- 6-ARMADURA DE AÇO PARA SUSTENTAÇÃO DO COBOGÓ
- 7- RODAPÉ DE PORCELANATO 60x60 CINZA
- 8- PISO DE PORCELANATO 60x60 CINZA
- 9- PAREDE DE ALVENARIA ACABADA COM PINTURA BRANCO GELO
- 10- CANTONEIRA LATERAL PARA PROTEÇÃO DA ÁGUA DA CHUVA
- 11- PAREDE DE ALVENARIA ACABADA COM PINTURA BRANCO GELO
- 12- ESPUMA DE POLIISOCIANURATO PARA CONFORTO TÉRMICO
- 13- CHAPA METÁLICA BRANCA
- 14- LEIVA DE GRAMA
- 15- MEMBRANA DE ABSORÇÃO
- 16- MÓDULO PISO NUVEM
- 17- ARMAZENAMENTO DE ÁGUA PLUVIAL PARA IRRIGAÇÃO
- 18- MÓDULO GALOCHA
- 19- LAJE IMPERMEABILIZADA

CONFORTO

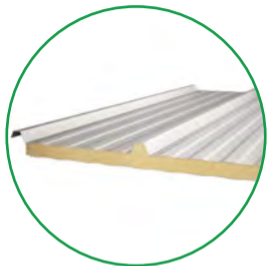

ISOTELHA ISOESTE

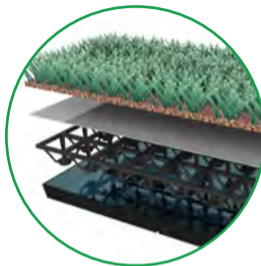

TETO VERDE
HIDROMODULAR

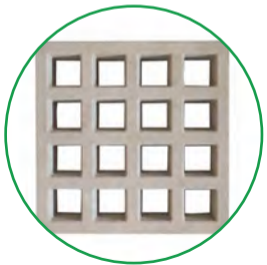

COBOGÓ BRANCO
QUADRICULDO



PLACAS SOLARES



MATERIALIDADE



ALVENARIA

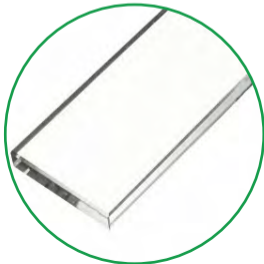

VIDRO TEMPERADO INCOLOR

ESTRUTURA

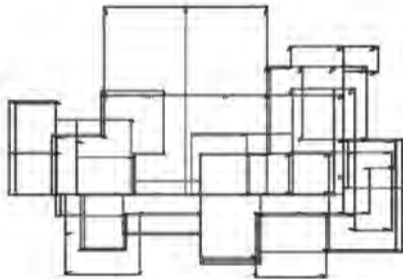
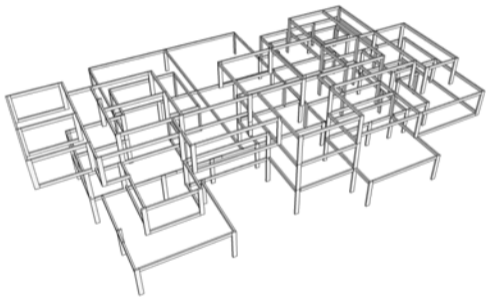

PAISAGISMO



DAMA - DA - NOITE



CASSIA - DO - NORDESTE

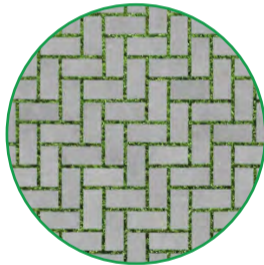

PISO INTERTRAVADO
POROSO

EVOLUÇÃO

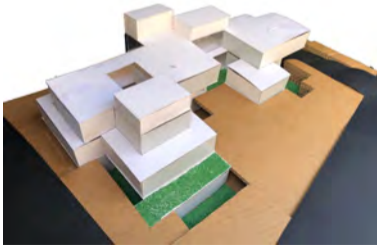
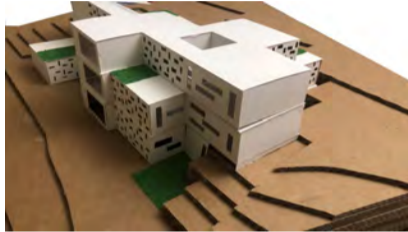









OBRIGADA!