

Mapa da edificação escala 1:250

Legenda dos Pilares

| | |
|-----------------|-------------------------|
| [Red square] | Pilar que nasce |
| [Blue square] | Pilar que passa |
| [Green square] | Pilar que morre |
| [Yellow square] | Pilar que muda de seção |

- NOTAS**
1. Adotar rigor control de qualidade no obra quanto à observância de medidas conforme Item 7.4.7.4 da NBR 6118/14.
 2. Medidas a serem em centímetros.
 3. Não houve material compactado utilizado "lapa" ou o tipo "3" de cimento" de pequeno porte. Canaletas de 30 a 50mm.
 4. Água CASH (pH = 500 MPa; CASH (pH = 800 MPa).
 5. Concreto fck = 25 MPa; Área Armadura C100; Consumo mínimo de cimento = 300 kg/m³.
 6. Concreto magro não estrutural para bases preparadas com fck = 9 MPa.
 7. Para concreto usado: slump = 10 ± 2 cm, agregado: brita 1 e brita 2.
 8. Para concreto usado bombeável: slump = 12 ± 2 cm, agregado: brita 0 e brita 1.
 9. Para concreto usado em obra: slump = 10 ± 2 cm, agregado: brita 1 e brita 2.
 10. Caso a concretagem seja feita em estádio, utilizar canaletas de despeço para evitar a concretagem do concreto.
 11. O tipo do concreto é de responsabilidade da obra ou do construtor. Fazer o devido controle tecnológico.
 12. Respeitar recobrimentos de 2.5 cm para barras fazendo uso de espaçadores.
 13. Antes da concretagem as formas de madeira devem ser molhadas e saturadas. Para formas de madeira usar desmoldante.
 14. As armaduras devem estar limpas, sem óxido, sem manchas de gordura ou óleo, e com o comprimento correto.
 15. Não utilizar o transporte de concreto de 20. Escavar áreas de depósito para 10% ou 15% para a concretagem.
 16. Observar e dimensionar o betão de concreto, utilizando alvenaria de água com a dimensão adequada.
 17. APX a concretagem de especial atenção à cura do concreto, mantendo durante o período de cura a superfície exposta.

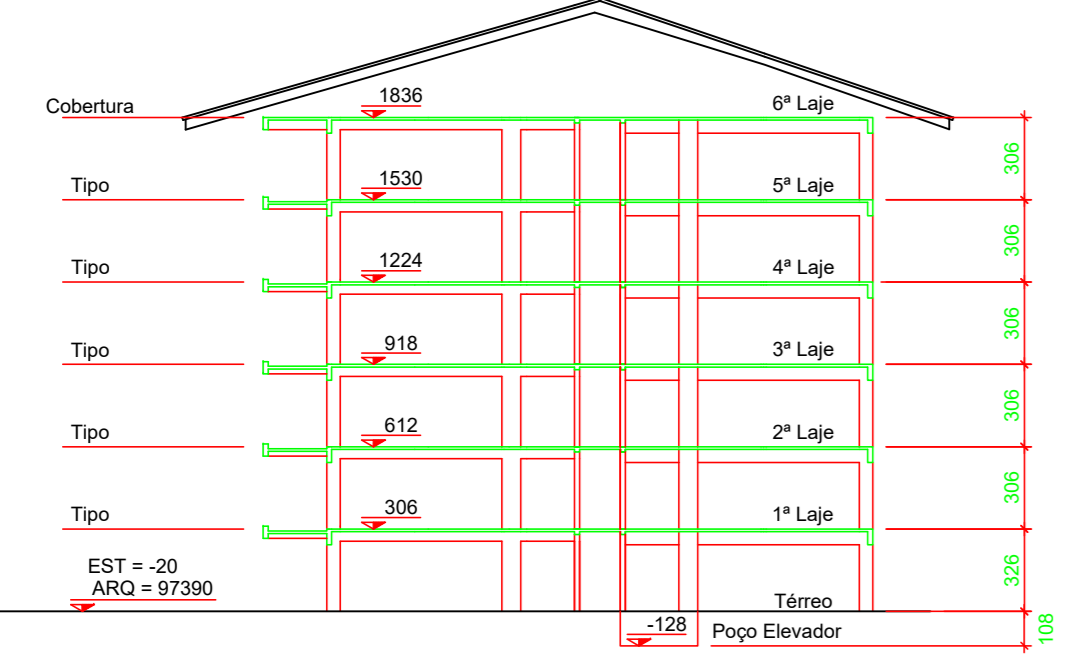

Corte esquemático escala 1:250

Forma do Têrreo escala 1:75

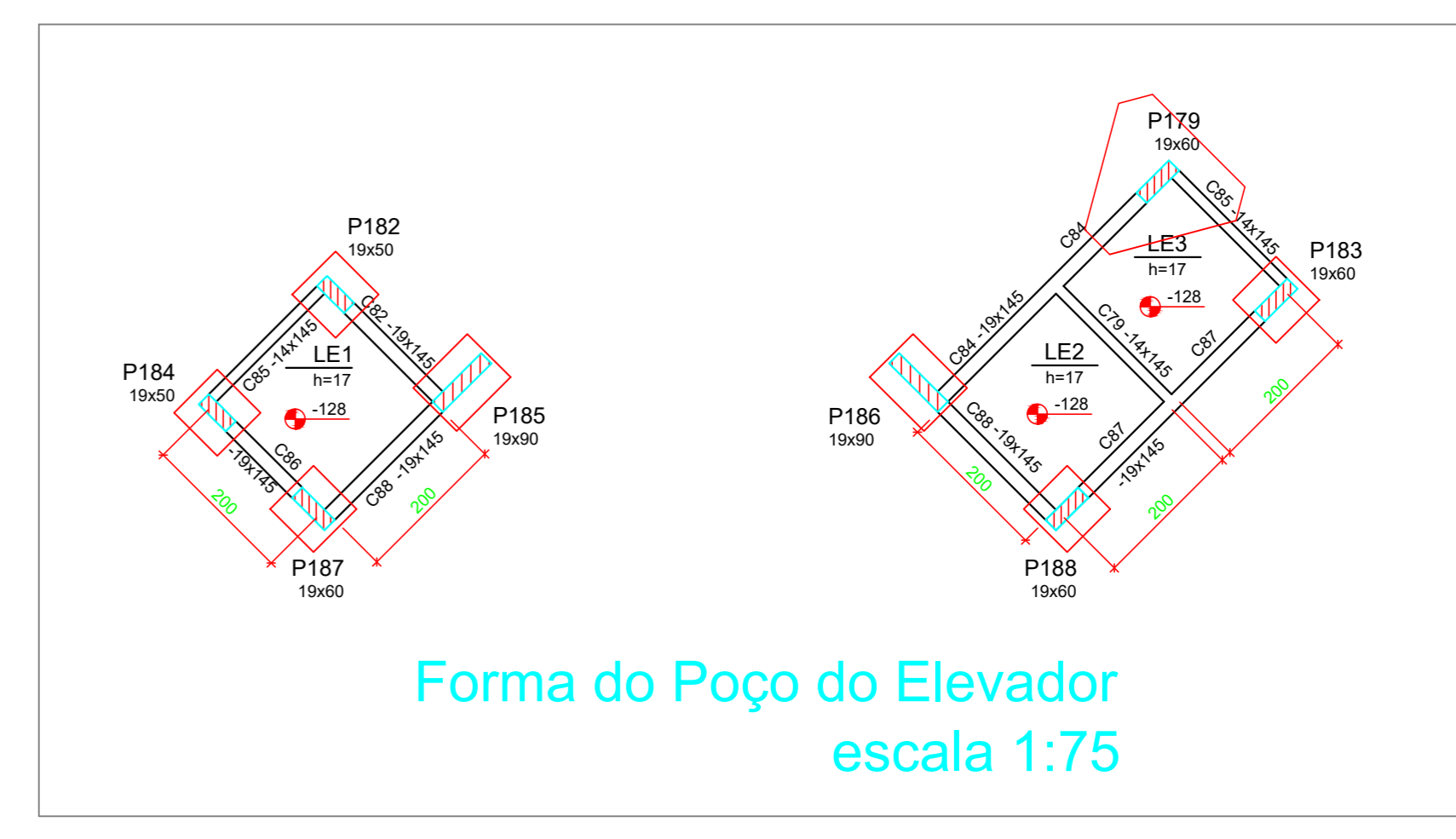

Forma do Poço do Elevador escala 1:75

PROJETO ESTRUTURAL

| | | | |
|---------------------|---------|---------|---------|
| TIPO | PROJETO | PROJETO | PROJETO |
| INSTRUMENTADO | PROJETO | PROJETO | PROJETO |
| PROJETADO | PROJETO | PROJETO | PROJETO |
| CONTEÚDO DO DESENHO | PROJETO | PROJETO | PROJETO |
| Forma das Cintas | 170106 | A0+ | CM |