



**Centro Comunitário
Leidi Vijano de Souza**
em Rubiataba-GO



O PROJETO propõe a troca de nome para **homenagear o fundador** devido sua importância e colaboração para comunidade da cidade, de **Associação Atlético Rubiatabense** para **Centro Comunitário Leidi Vijano de Souza**.

Sugere uma **transferência de área para ampliação da estrutura física**, visto que a existente não é suficiente e adequada para seus alunos. Esse equipamento tem a **finalidade de melhorar os índices sociais** da localidade oferecendo **atividades educacionais, esportivas, culturais e lazer** em horário alternado e **destina-se ao atendimento de crianças, adolescentes e portadores de necessidades especiais** da cidade de Rubiataba - GO.

A instituição visa contribuir para **integração social e convivência dos moradores**.

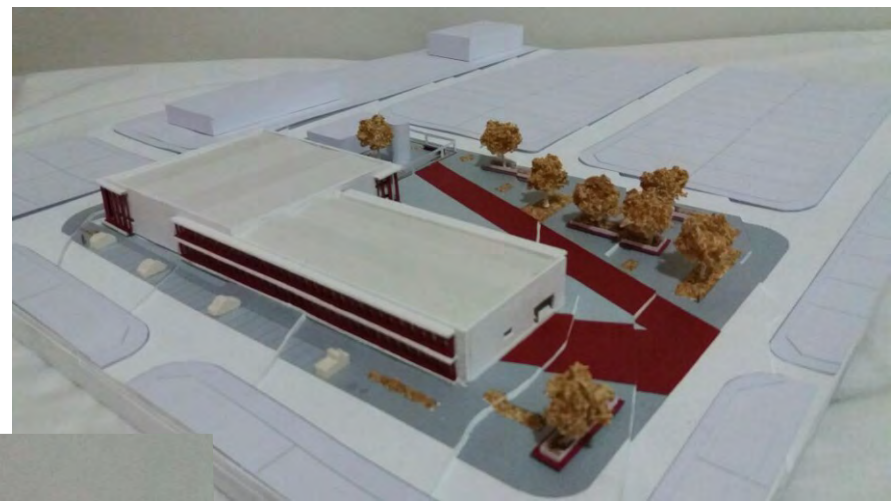



Fonte:
Acervo da A.A.R.

CENTRO COMUNITÁRIO é a resposta social, desenvolvida em equipamento, onde se prestam serviços e desenvolvem atividades, que de uma forma articulada, visa à prevenção de problemas sociais e à definição de um projeto de desenvolvimento local, coletivamente assumido.



Fonte:
Acervo da A.A.R.

CENTRO COMUNITÁRIO - Objetivo Geral:

-Contribuir para a criação de condições que possibilitem aos indivíduos, o exercício pleno do seu direito de cidadania;

-Apoiar as pessoas e famílias no desempenho das suas funções e responsabilidades;

-Constituir um pólo de animação gerador de dinâmicas locais;

-Fomentar a participação das pessoas, das famílias e dos grupos;

-Dinamizar e envolver os parceiros locais e fomentar a criação de novos recursos;

-Desenvolver atividades dinamizadoras da vida social e cultural da comunidade;

-Promover a inserção social de pessoas e grupos mais vulneráveis;



Fonte:
Acervo da A.A.R.



Fonte:
Acervo da A.A.R.

PROJETO ANTIGO

-**Nome da Entidade de Fundação:**
Associação Atlética Rubiatabense;

-**Fundador:** Leidi Vijano de Souza;

-**Ano da Fundação:**1997;

-**Endereço até o Presente Momento:** Rua
Pau Brasil, nº210, Centro, Rubiataba-Go

-**Instituição Filantrópica**, sem fins
lucrativos;

-**Atendimento:** Crianças e Adolescentes

-**Capacidade:**

Inicial (1997) 100 alunos

Atual (2016) 300 alunos

-**Atividades Desenvolvidas Inicialmente:**
Futebol de Salão e Campo

**NECESSITA AMPLIAÇÃO DA
ESTRUTURA FÍSICA**



PROJETO AMPLIADO

-**Novo Nome 2017:** Centro Comunitário Leidi Vijano de Souza;

-**Novo Endereço:** Praça das Flores, Setor Jardins, Rubiataba-Go;

-**Público Alvo:** Crianças, Adolescentes e Portadores de Necessidades Especiais ;

-**Capacidade de atendimento:**
Atual-300 alunos
Ampliada-500 alunos

-**Atividades a serem desenvolvidas:** Educação, Esporte, Cultura e Lazer;



Figura 04. Gráfico com a relação da demanda para construção do novo edifício. Fonte: Autora.



A CIDADE

RUBIATABA é um município brasileiro do estado de Goiás;

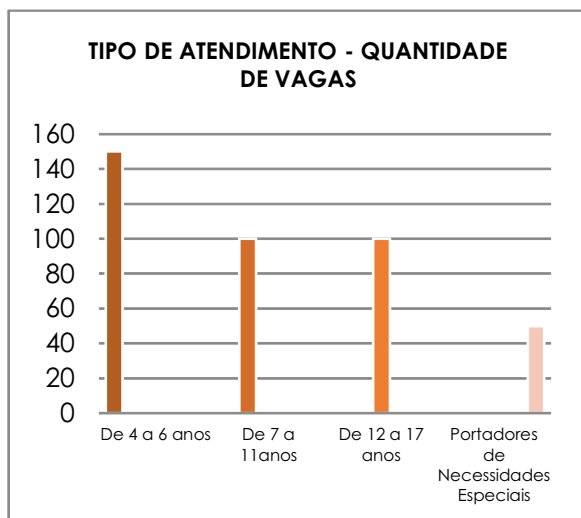
-Situada na região do Vale do São Patrício;

- 220 quilômetros da capital do estado, Goiânia;

- Possui 19.914 habitantes (IBGE)

-Fundada pelo Dr. Pedro Ludovico Teixeira, instalando-se a 1º de janeiro de 1954;

-Clima;

-Vegetação,;

-A Economia;

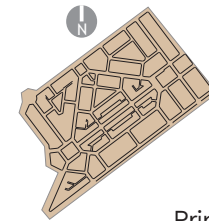

1.949
Primeiro Núcleo Urbano

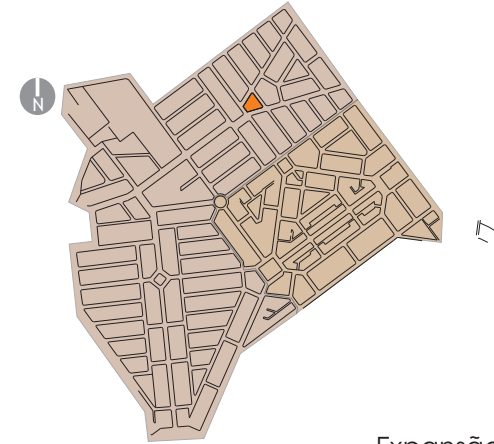

1.952
Expansão do Povoado para cidade

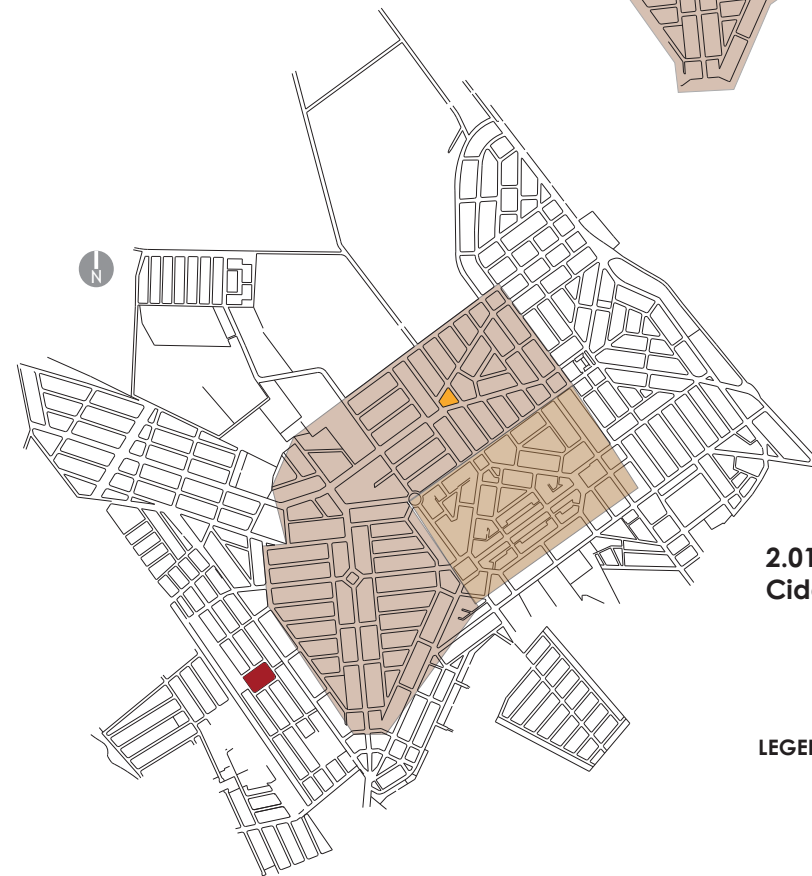

2.017
Cidade Atual

LEGENDA

- Área Escolhida para o Projeto
- Área atual do Centro Comunitário



Fonte:
Acervo da A.A.R.

O FUNDADOR

Nome do Fundador: **Leidi Vijano de Souza.**

Data de Nascimento: 27/ 09/ 1958 (59 anos)

Profissão do Fundador: Funcionário Público do Estado de Goiás, Secretária de Educação- Professor de Matemática

Objetivo da Criação:

- Prevenir uso de drogas e prostituição
- Colaborar na Educação e Formação de Caráter
- Oferecer atividades de integração e ocupação da população

Data da Fundação: 26 de janeiro de 1997, nominada **«Associação Atlética Rubiatabense»**

Cores Oficiais da Entidade: Vermelho e Branco

Endereço da Sede: Rua Pau Brasil, n 210, Centro, Rubiataba-GO.

Sendo desenvolvidos vários projetos simultaneamente, tais como:

Jovem Cidadão;
Adolescente em Ação;
Contador de História;
Futebol de Campo;
Futsal;
Atletismo e Queimada.

Após a ampliação instalará o novo projeto “Projeto Bom de Bola, Bom de Escola”, com novas modalidades: jiu-jitsu, dança, capoeira, natação.

A Entidade é Mantida através de doações de Instituições: Públicas, Privadas, Pessoas Físicas e colaboradores com serviço voluntário;

Convênios com:

Prefeitura Municipal de Rubiataba;
Governo de Goiás;
Casa de apoio,
OVG (Organização das Voluntárias de Goiás);
Secretaria da Cidadania
Secretaria da Educação
Fundação Pró-Cerrado
AGEL (Agência Goiana de Esporte e Lazer).
Hospitais;
Laboratórios,
Consultórios Odontológicos;
Psicólogos;
Comércio Local.



CRONOLOGIA DA INSTITUIÇÃO



1997

1998

1999

2000

2002

2004

2006

2008

2010

2017



Fonte:
Acervo da A.A.R.



Fonte:
Acervo da A.A.R.



Fonte:
Acervo da A.A.R.



Fonte:
Acervo da A.A.R.

ACESSOS A CIDADE E DESLOCAMENTO INTERNO

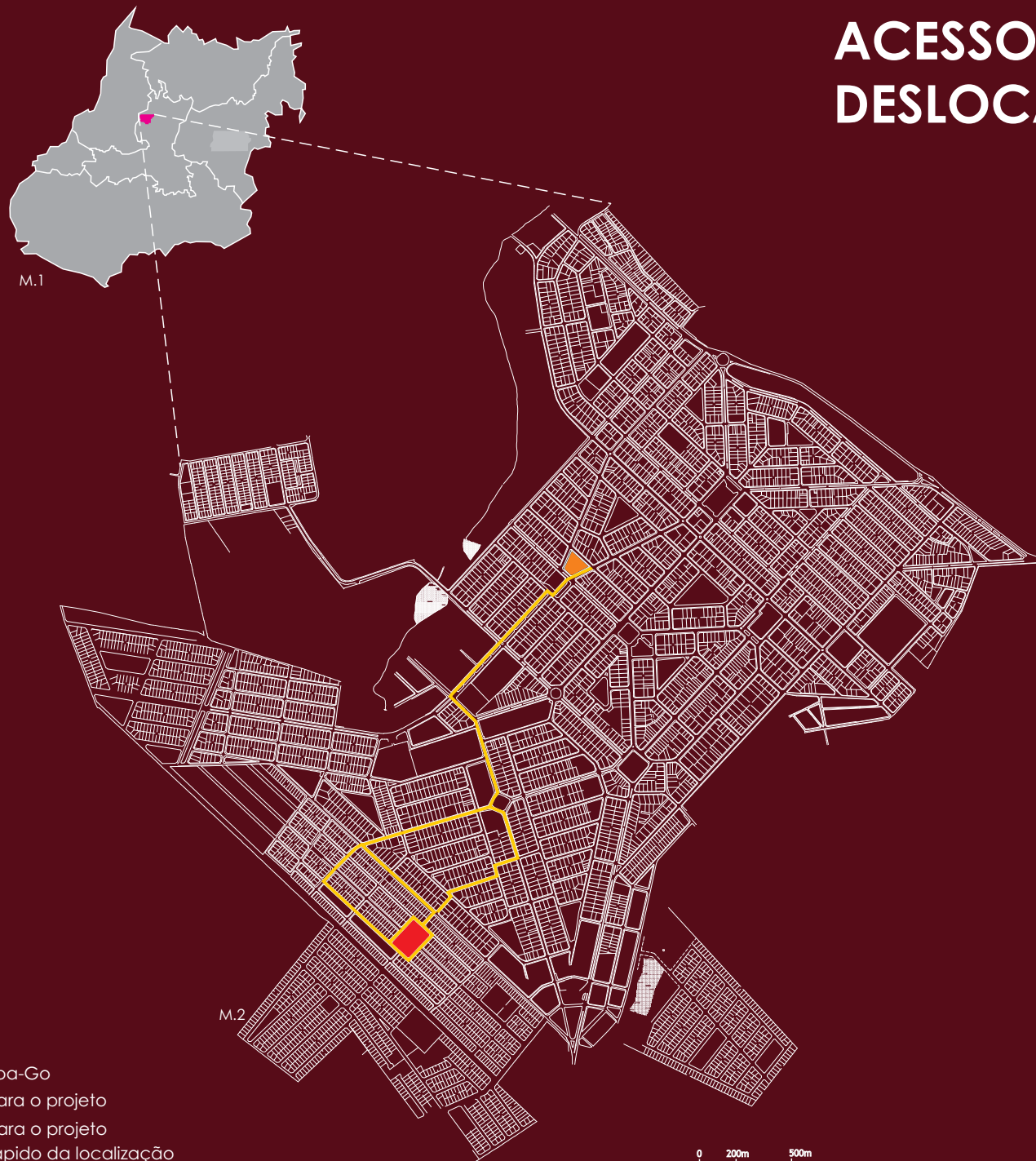

- Cidade de Rubiataba-Go
- Terreno escolhido para o projeto
- Terreno escolhido para o projeto
- Trajeto de acesso rápido da localização atual ao terreno escolhido para o projeto

LOCALIZAÇÃO ATUAL

Antiga Sede: Associação Atlética Rubiatabense

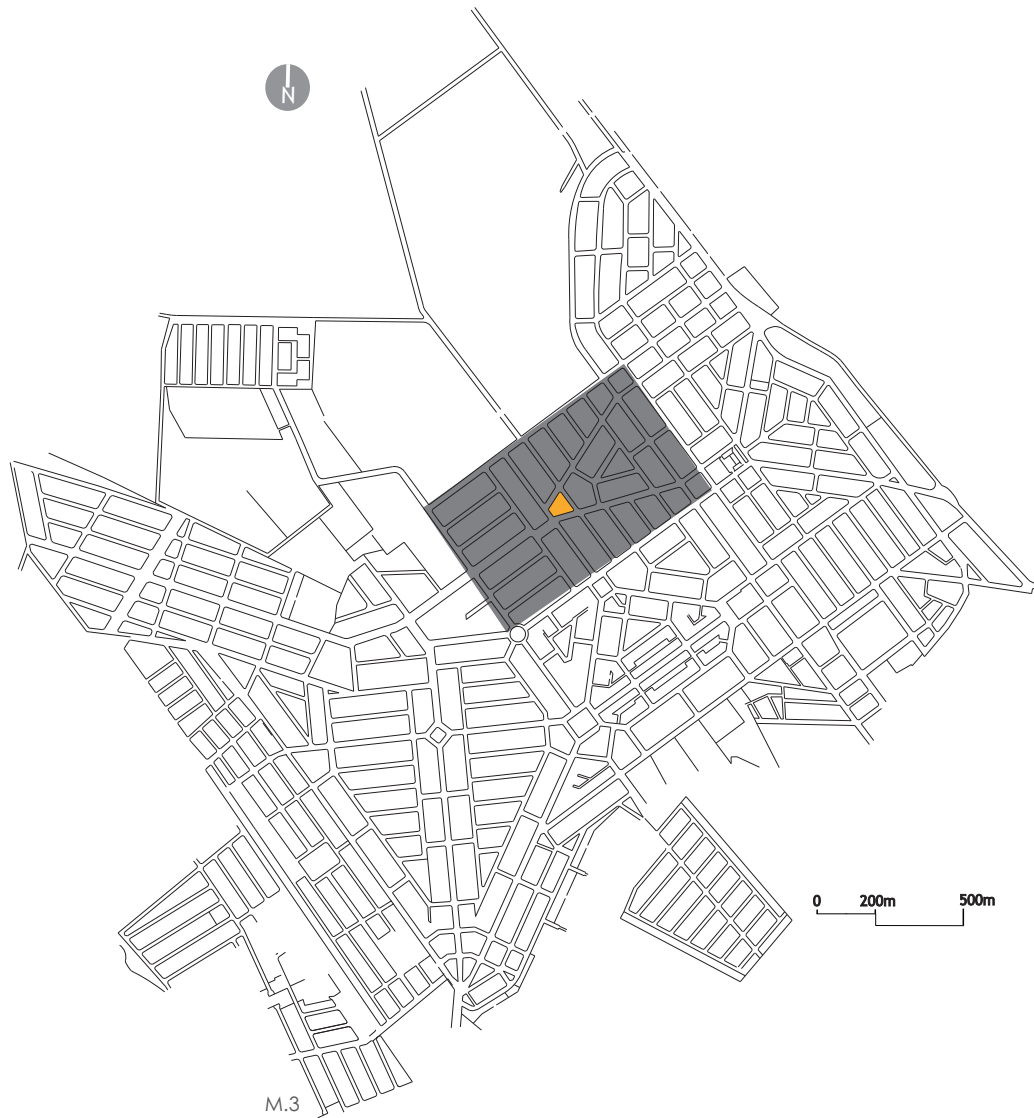

Legenda:

■ Setor Central (Localização Atual do Centro)

■ Lote Antigo

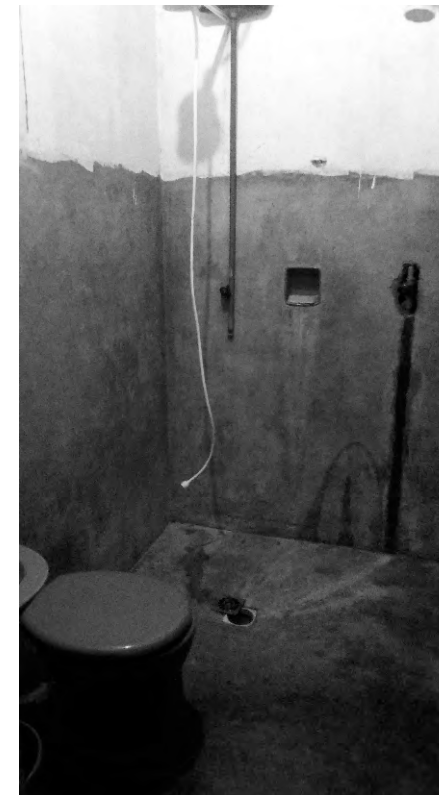

TERRENO ESCOLHIDO PARA NOVA SEDE

Centro Comunitário Leidi Vijano de Souza

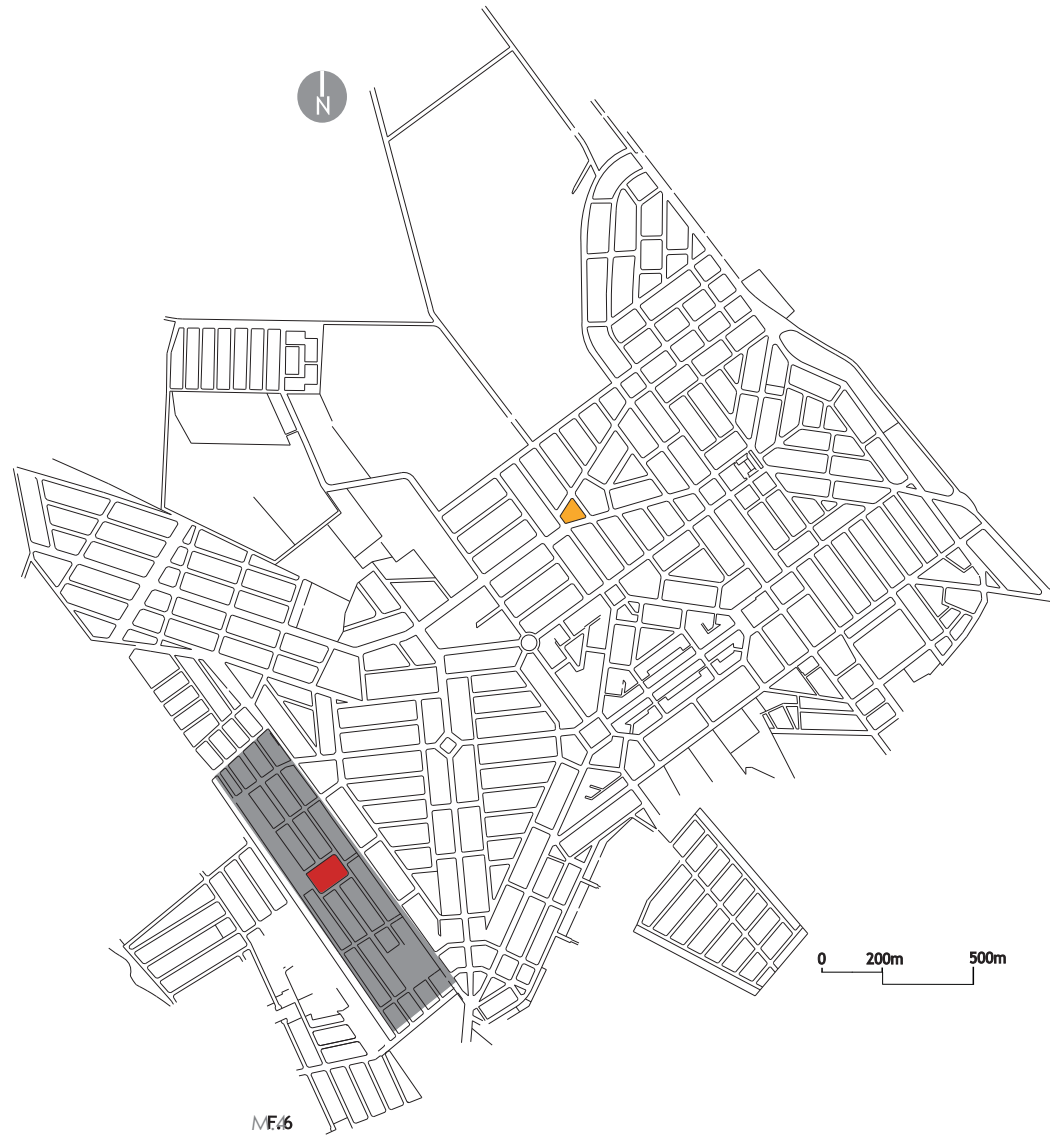

Legenda:

- Área de Estudo - Setor Jardins
- Lote Antigo do Centro Comunitário Leidi Vijano de Souza
- Lote Proposto para o Novo do Centro Comunitário









EQUIPAMENTOS URBANOS RELEVANTES

ÁREA ESCOLHIDA PARA O PROJETO



Legenda:

-  Praça das Flores\ Área do Novo Centro
-  Escola Municipal
-  Creche Municipal
-  APAE
-  Bosque
-  Posto de Saúde



ENTORNO IMEDIATO DO NOVO TERRENO

Entorno do Terreno

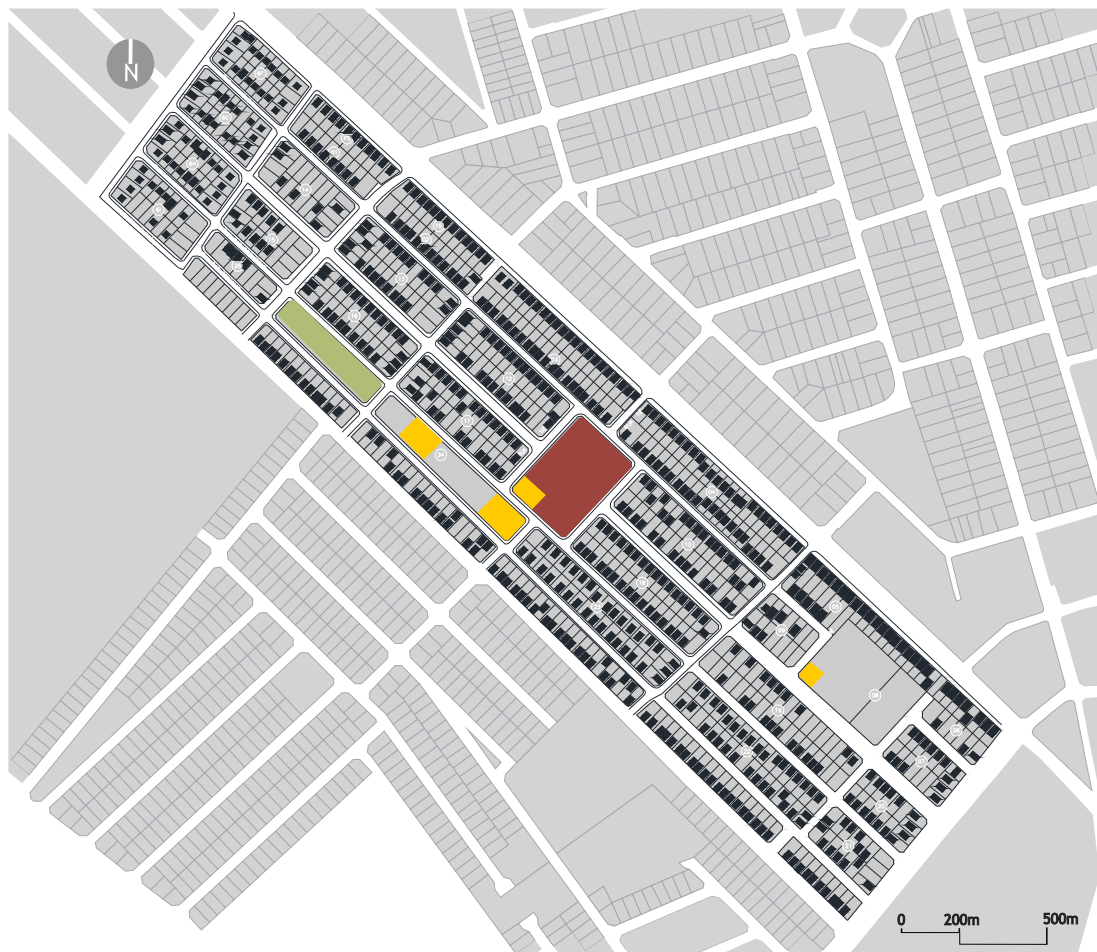

Estudo de Edificações \ Áreas de convívio:

- Casas de 1 e 2 Pavimentos
- Edifícios Públicos
- Área Verde
- Praça das Flores \
Área escolhida para o novo Centro Comunitário.



TOPOGRAFIA ORIGINAL

ÁREA ESCOLHIDA PARA O PROJETO



Notas:

A direção do norte foi rotacionado devido a necessidade para melhor posicionamento e visualização na revista.

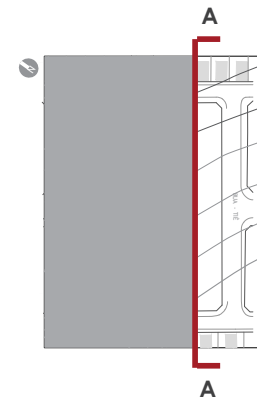

680

675

Corte Original do Terreno - AA



PROGRAMA DE NECESSIDADES

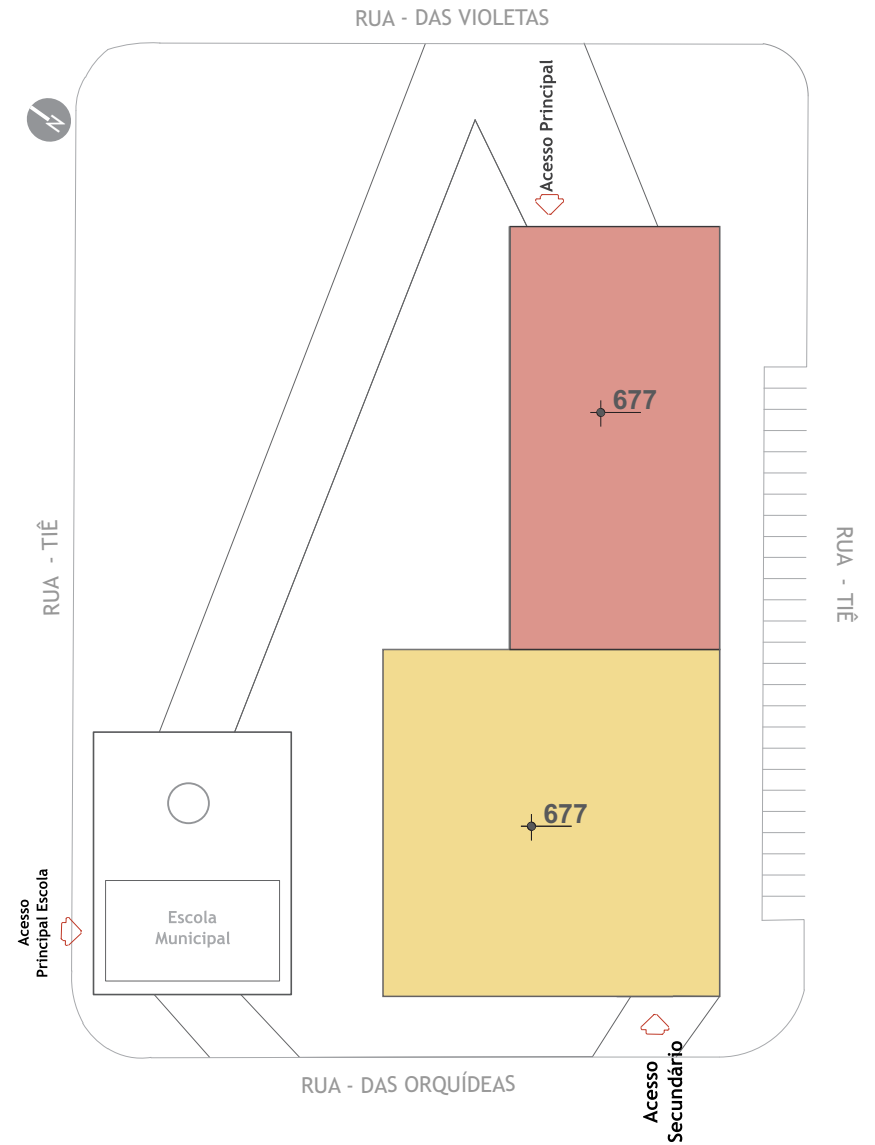
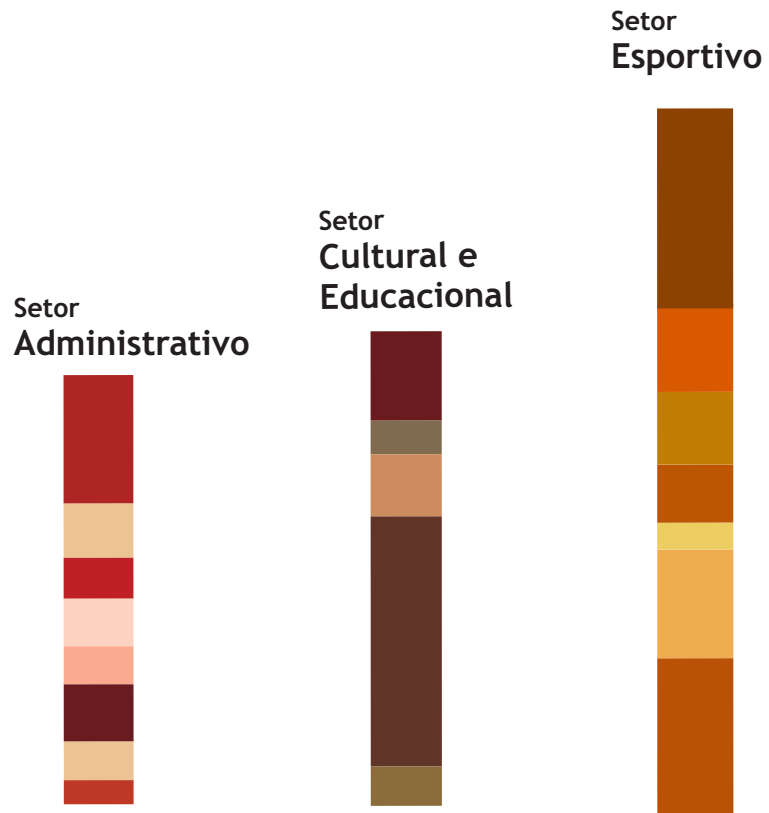

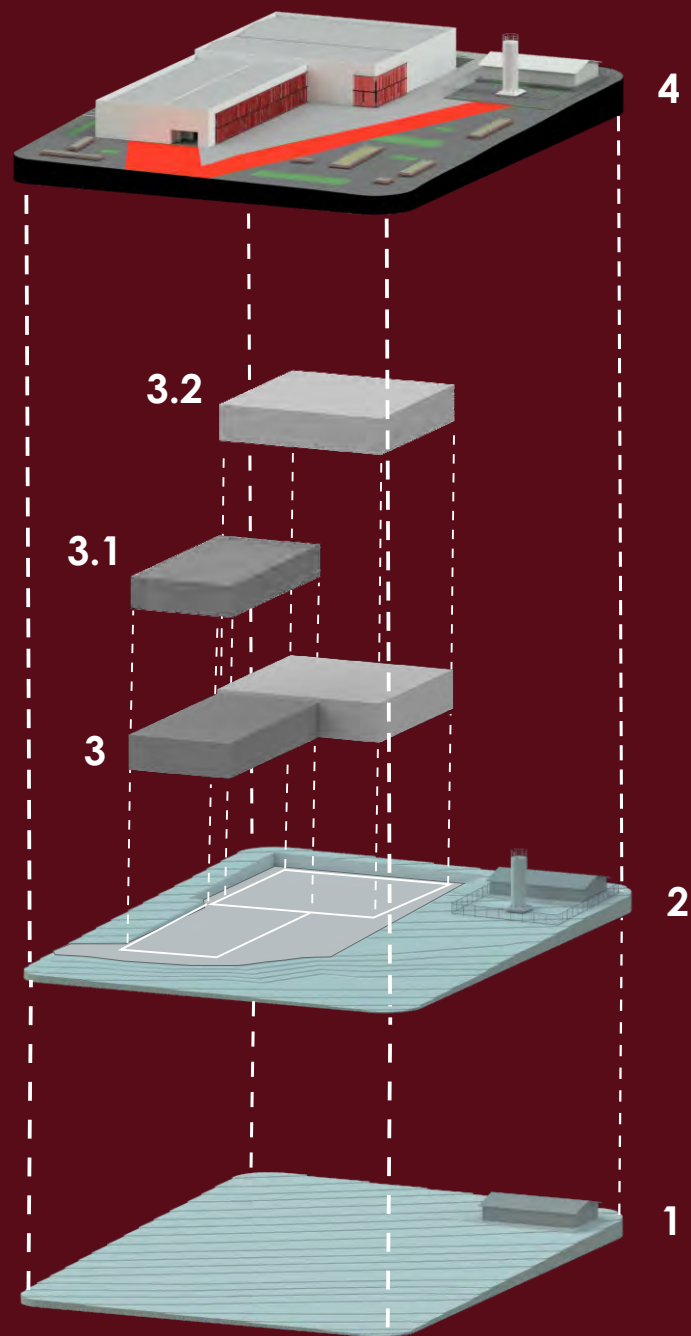

Descrição do Diagrama de Criação:

- 1-Topopografia Original do Terreno
- 2-Topografia com Corte no Terreno para Encaixe do Volume.
- 3-Volume Final
 - 3.1-Bloco Educacional, Administrativo e Alimentação
 - 3.2-Bloco Esportivo
- 4-Volume Implantado no Terreno, destacando o Caminho de Acesso.



**EQUIPAMENTOS
URBANOS**

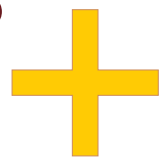

PRAÇA



**CENTRO
COMUNITÁRIO**

Função Social

Integrador

O Projeto



Centro Comunitário Leidi Vijano de Souza

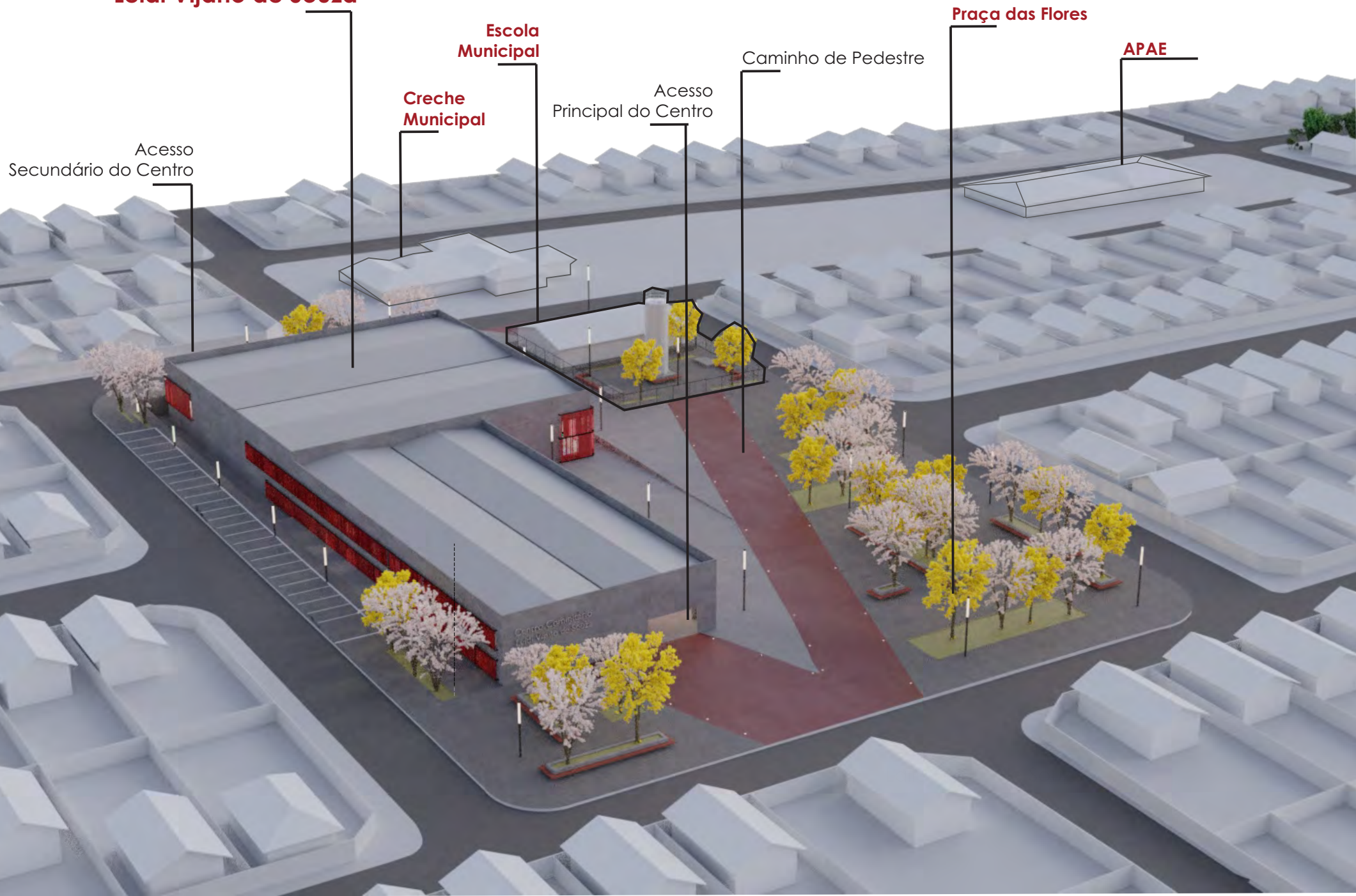

Creche
Municipal

Escola
Municipal

Caminho de Pedestre

Praça das Flores

APAE

Acesso
Principal do Centro

Acesso
Secundário do Centro



Na Escola Municipal existe há somente 7 anos, considerando uma construção relativamente nova, por esta razão não houve demolição ou remoção da pré existência.

Propõe como diretriz da Escola:

- Remoção da Quadra de Esporte;
- Revitalização das Fachadas;
- Remover as Visadas, Implantação de Tela de Proteção;
- Ampliar Área Livre com Pátio de Convívio Privado para Alunos da Escola;
- Tratar Área verde e Colocar Novos Mobiliários Urbanos;
- Caixa d'água Tubular Centralizada e Alinhada, com Capacidade de Abastecimento para Escola e Centro Comunitário.
Dimensão 10mx3,20m²,
Capacidade de 80.000 litros;
- Piso de concreto retangular grafite para pavimentação intertravada;

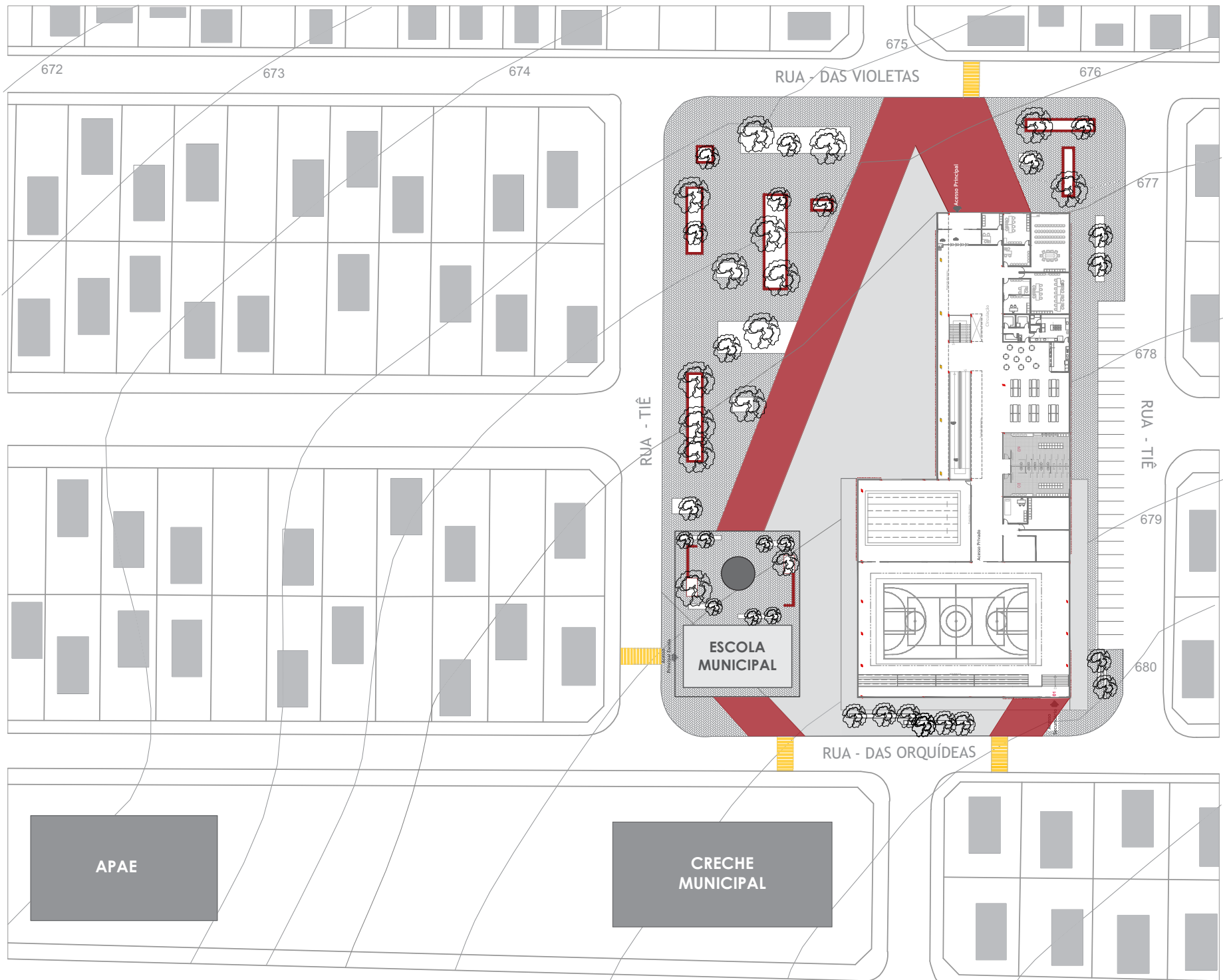

PLANTA IMPLANTAÇÃO

10m

50m

100m

PLANTA PAVIMENTO TÉRREO

- 01 Acesso Secundário
- 02 Quadra Poliesportiva
- 03 Piscina Recreativa
- 04 Sala de Materiais
- 05 Vestiário dos Funcionários
- 06 Sala de Avaliação Física
- 07 Enfermaria
- 08 Vestiário Feminino
- 09 Vestiário Masculino
- 10 Refeitório
- 11 Cantina
- 12 Cozinha
- 13 Depósito Louças
- 14 Despensa
- 15 Área de Serviço
- 16 Depósito de Alimentos
- 17 Depósito Geral
- 18 Depósito de Limpeza
- 19 Diretoria (recepção)
- 20 Diretoria
- 21 Sala (Atendimentos sociais)
- 22 Sala (Reunião e MultMídia Func.)
- 23 Financeiro (recepção)
- 24 Financeiro
- 25 Recepção Geral
- 26 Depósito
- 27 Acesso Principal

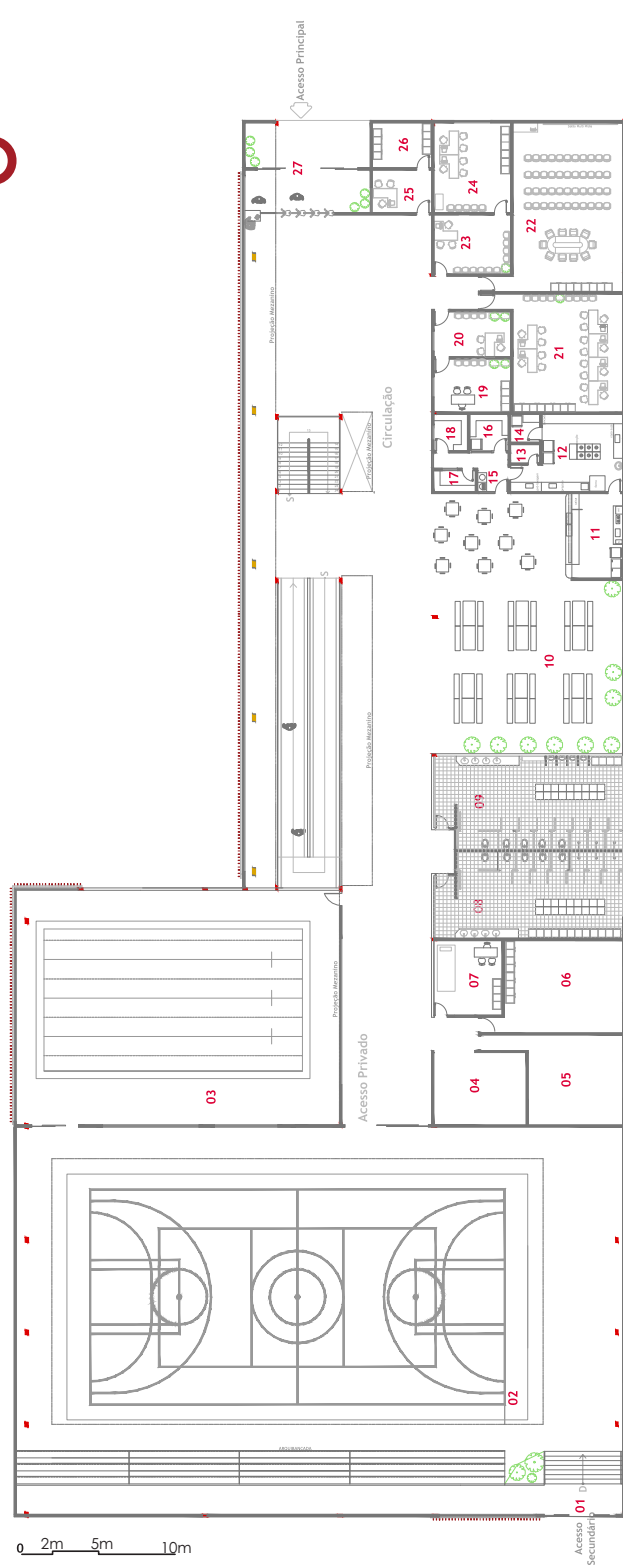

CIRCULAÇÃO

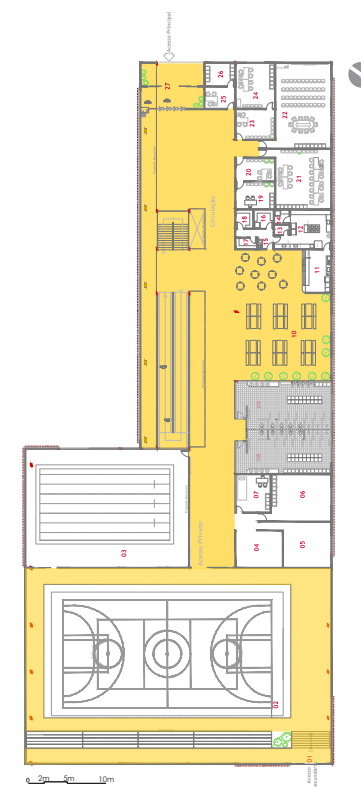

PLANTA 1º PAVIMENTO

- 01 Espaço de Leitura, pesquisa e Estudo
- 02 Sala de Pintura
- 03 Sala de Informática
- 04 Sala de Desenho
- 05 Sala de Escultura
- 06 Depósito Sala de Escultura
- 07 Banheiro Masculino
- 08 Banheiro Feminino
- 09 Sala de Dança (Capacidade 30 pessoas)
- 10 Depósito da Sala de Dança

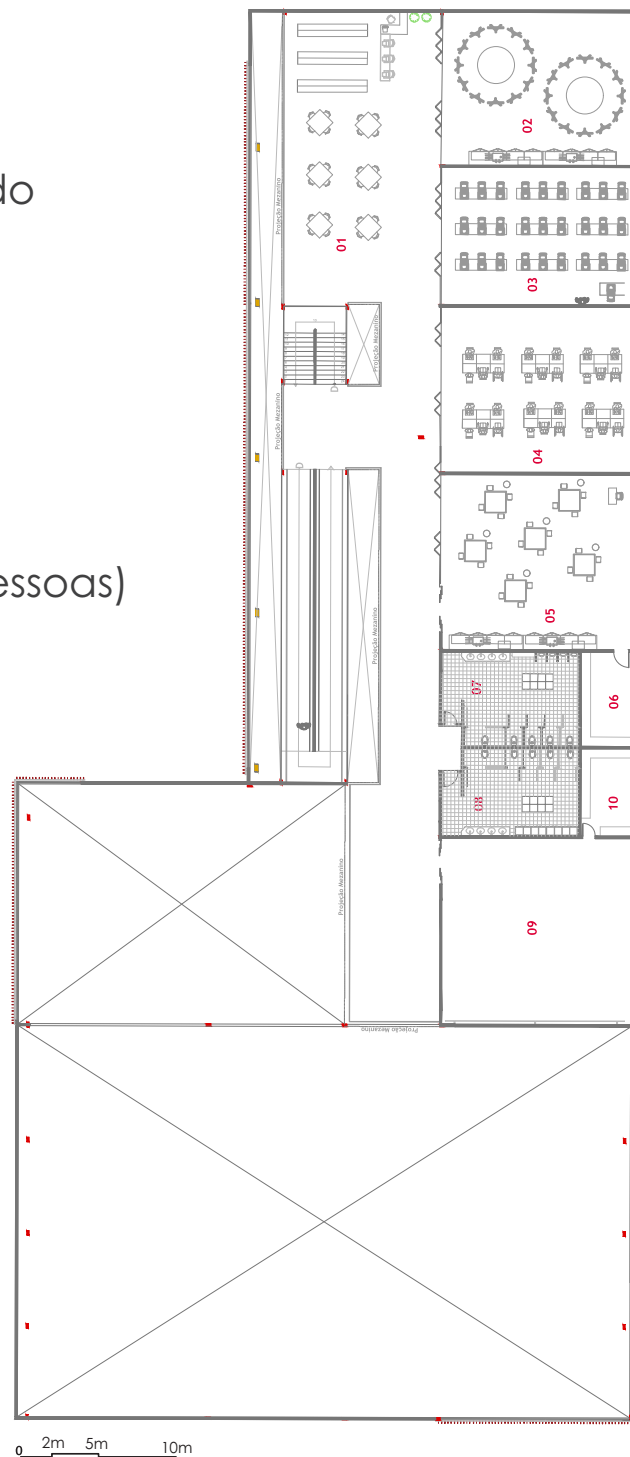

CIRCULAÇÃO

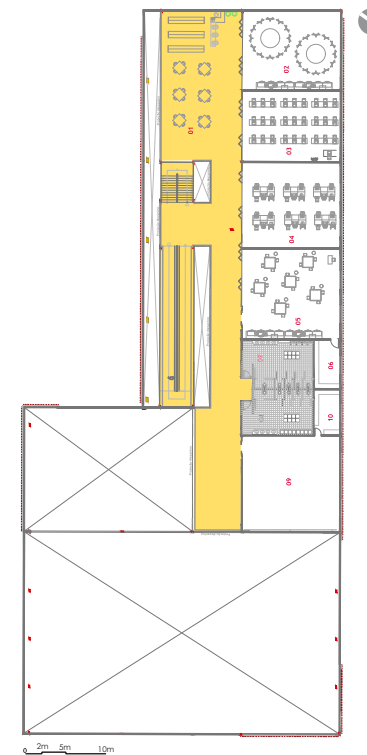

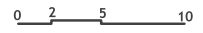
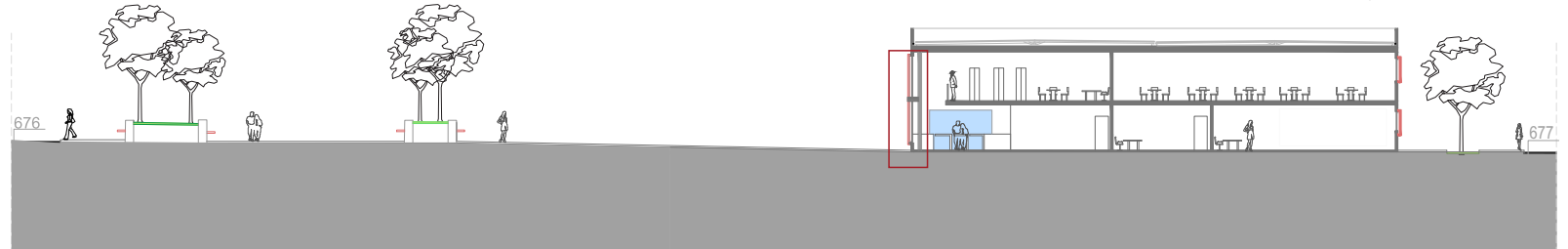
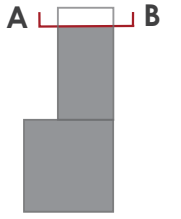

CORTE AB

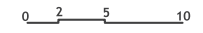
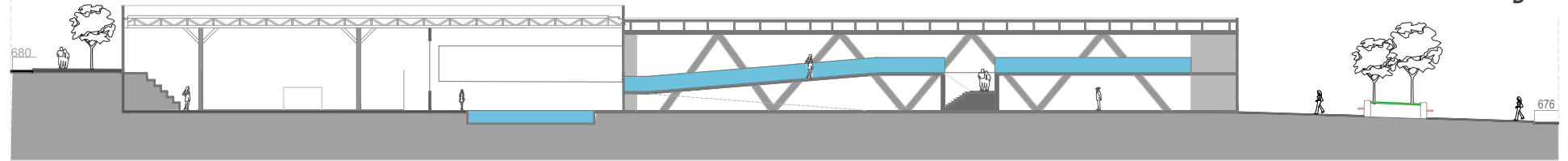

CORTE CD

- 01 Pingadeira de zinco:
- 02 Parede externa:
- 03 Calha de zinco:
- 04 Telha Metálica Termoacústica:
- 05 Isolamento Termoacústico EPS
- 06 Rebaixamento do Pé Direito com gesso para instalação elétrica
- 07 Laje:
- 08 Cabo de aço para rebaixo do gesso
- 09 Brise Solei:
- 10 Estrutura Metálica Trelaçada:
- 11 Estrutura em Alumínio do brise solei:
- 12 Guarda corpo:
- 13 Laje maciça de concreto 25cm
- 14 Piso revestimento concreto polido
- 15 Parede interna:
- 16 Vidro translúcido temperado 8mm transparente
- 17 Fundação sapata rasa

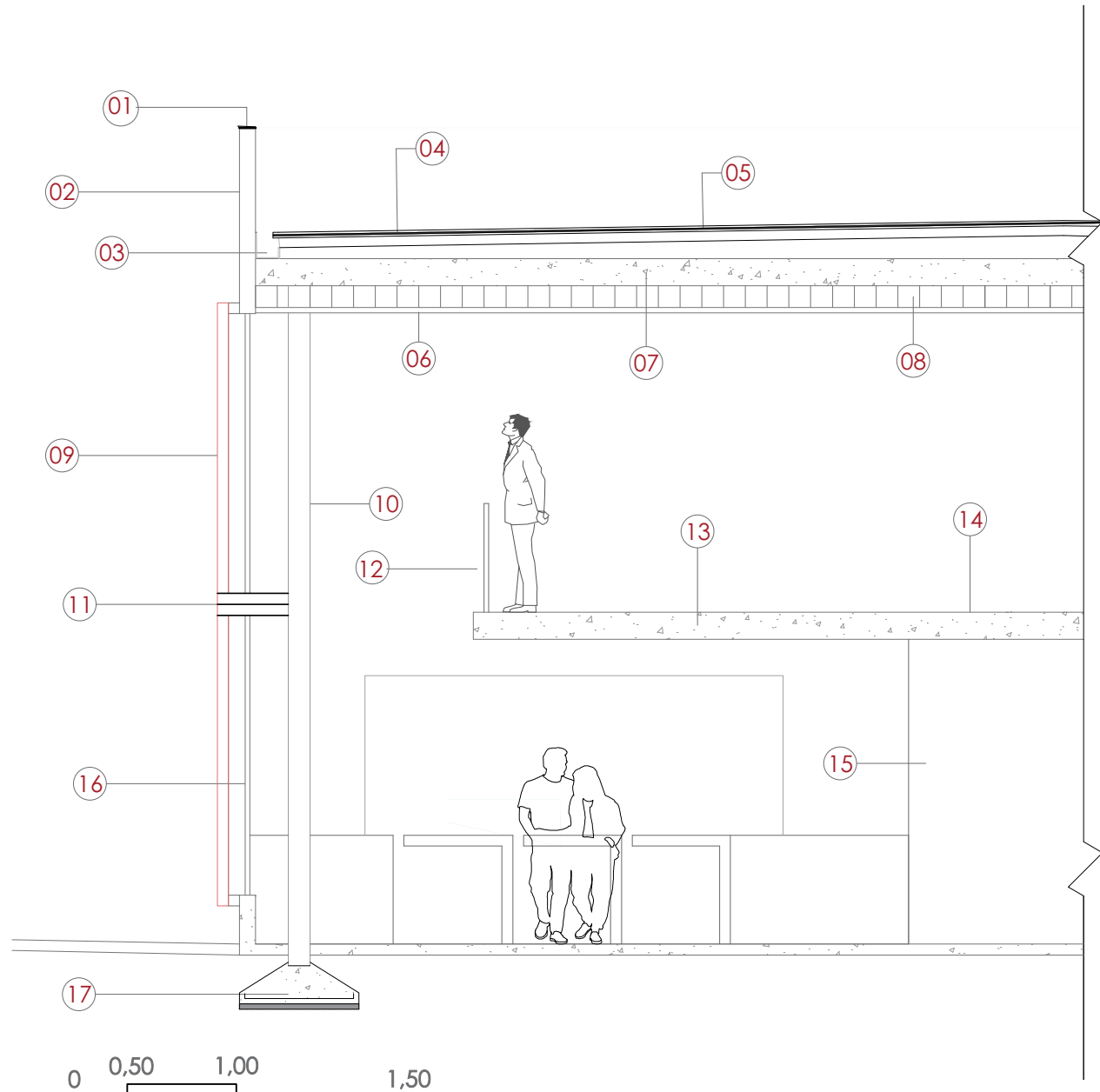



DETALHAMENTO

Perspectiva-Encaixe do vidro

- 01 Borracha
- 02 Coluna de alumínio
- 03 Vidro

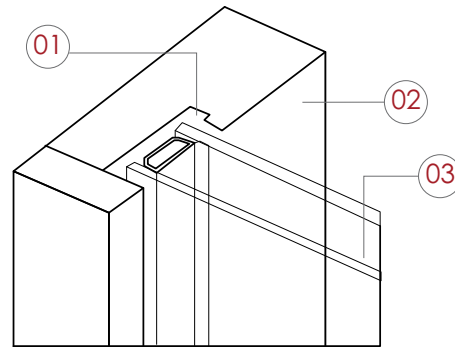

- 01 Suporte Telescópico Metálico
- 02 Estrutura do Brise/ haste de adionamento
- 03 Brise Solei em Alumínio/ pintura vermelho esmalte sintético
- 04 Estrutura Metálica do Brise/ haste de adionamento
- 05 Vidro Translúcido Temperado 8mm

Brise Solei

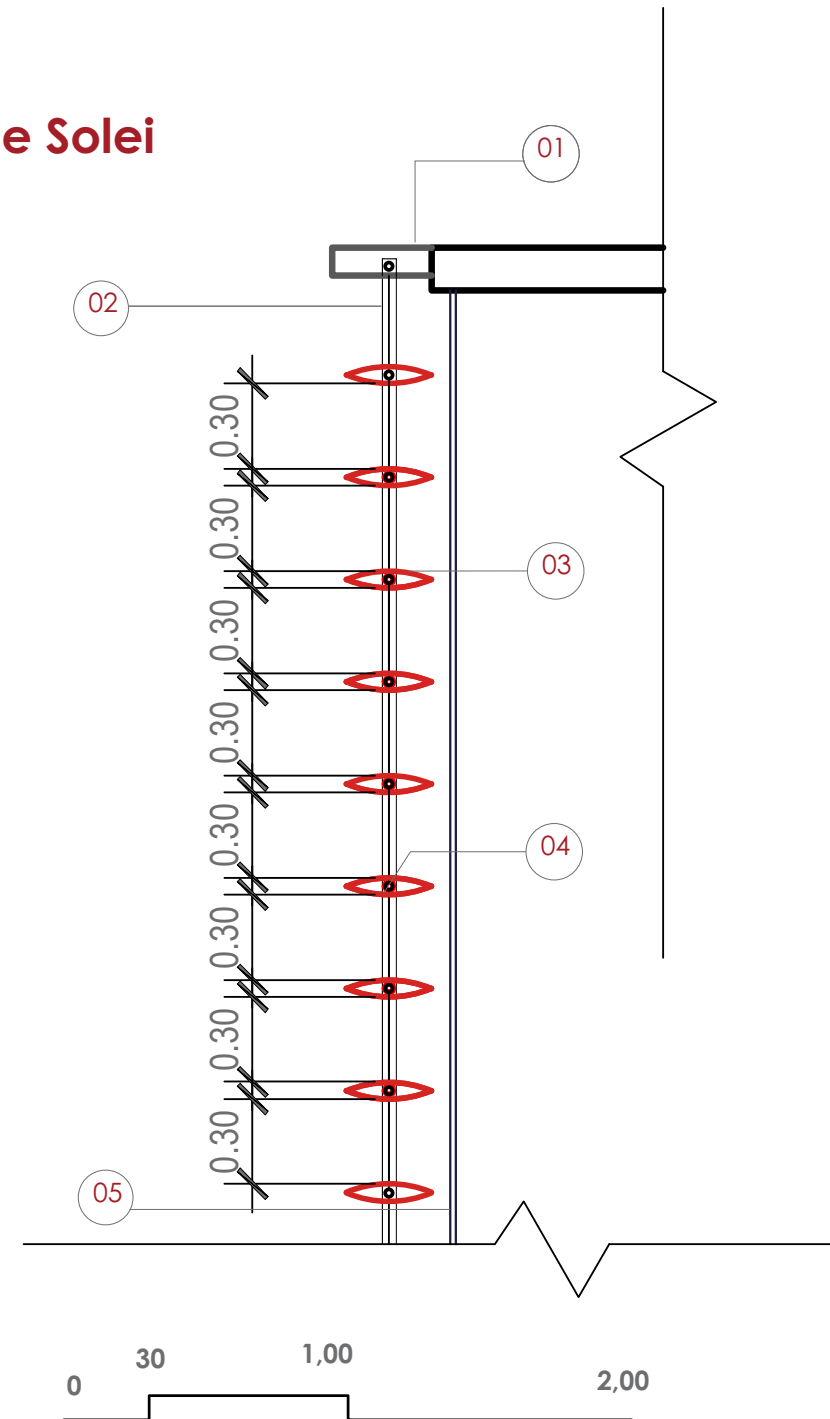

DETALHAMENTO

Sapata

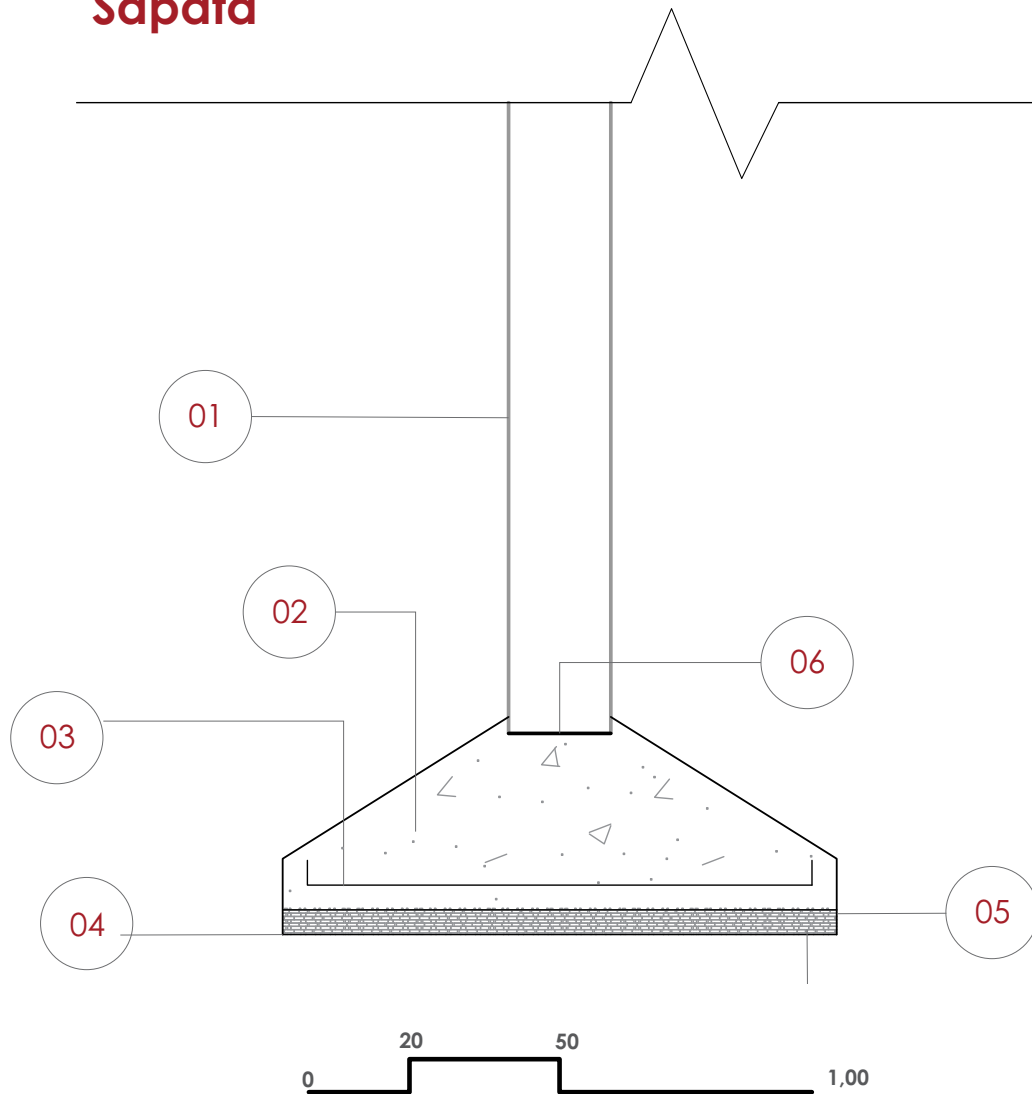

01 Estrutura metálica perfil H
anti-corrosiva/esmalte sintético incolor

02 Preenchimento de concreto armado estrutural

03 Armadura inferior sapata

04 Camada de selante impermeabilizante contra umidade e anti infiltração

05 Acabamento rugoso

06 Junta de concretagem rugosa
limpa e umedecida antes de concretar

ESTRUTURA

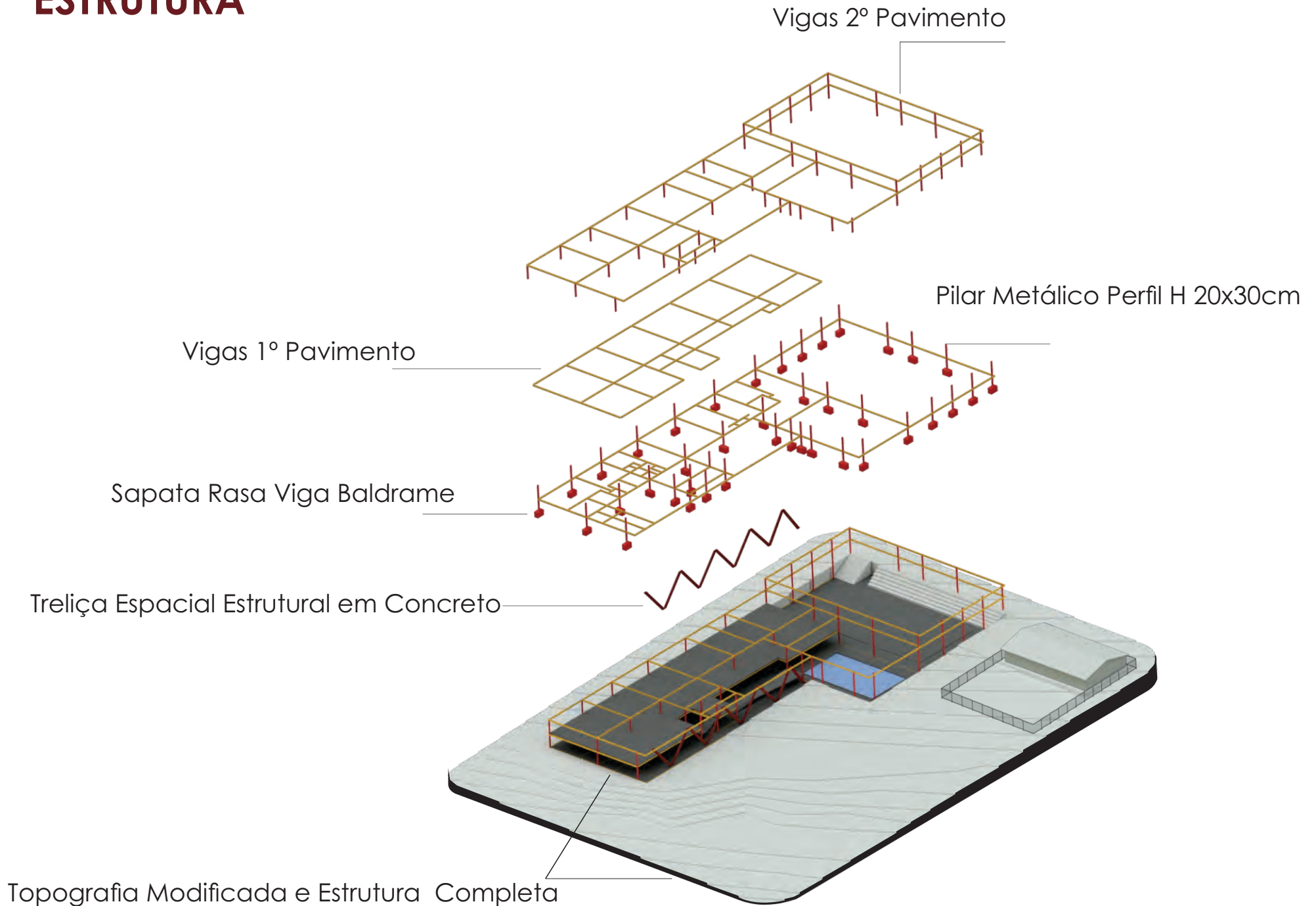

MATERIALIDADE

- Vedações Externas e Internas em Concreto aparente;

-Piso Interno de Concreto Polido;

-Janelas em Vidro Translúcido;

-Brise de Solei Vertical em Alumínio Giratório- Cor Vermelha;

-Guarda-corpo em Vidro Translúcido;

-Telhado com Telha Termoacustica;

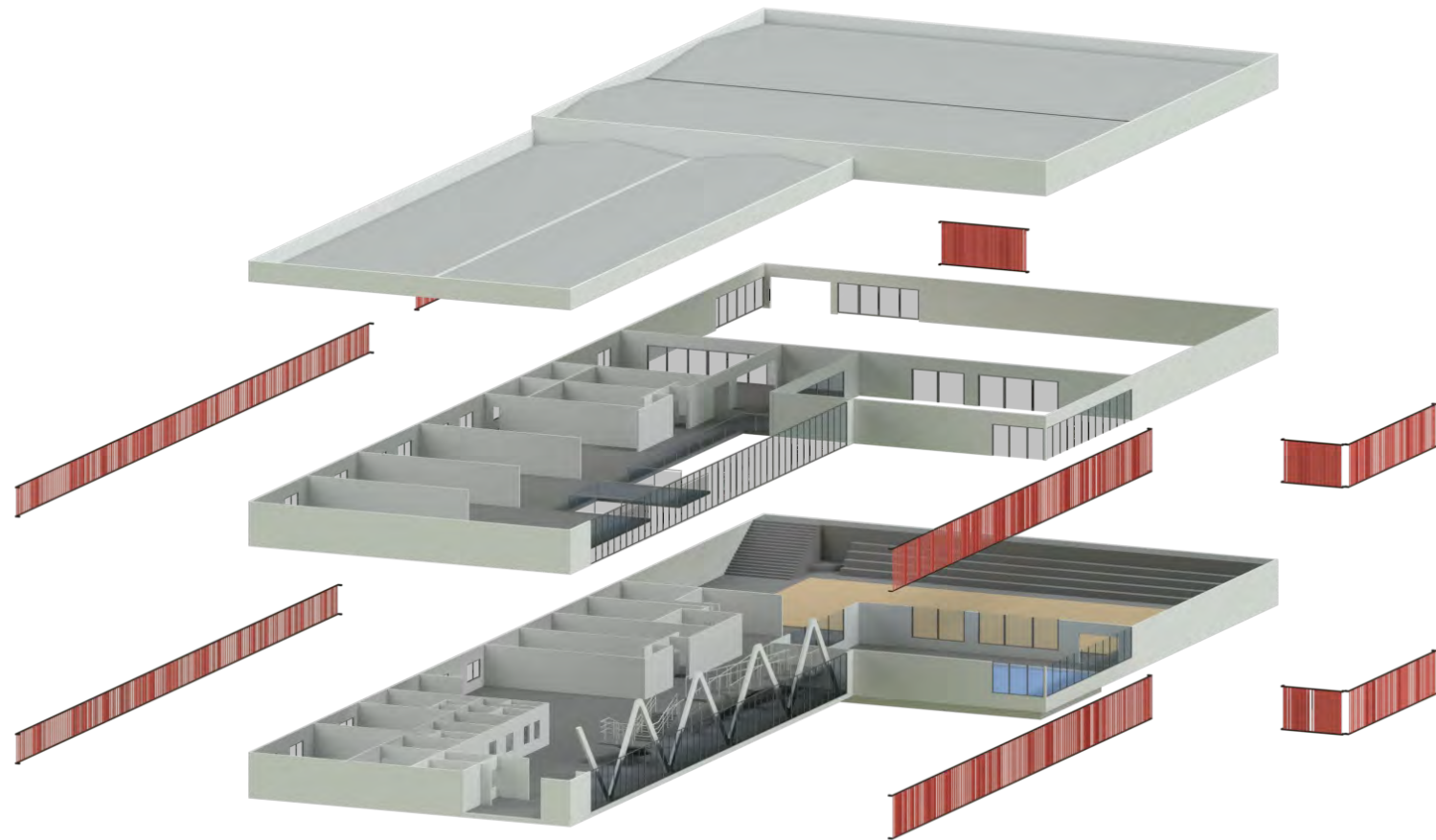

PLANTA DE IMPLANTAÇÃO COM COBERTURA

- 1 Piso Concreto Cor Natural
- 2 Piso Concreto Cor Vermelha
- 3 Piso Intertravado - Cor cinza
- 4 Canteiro elevado com assento em concreto aparente e vermelho.
- 5 Vegetação:
 - Grama Esmeralda
 - Ipê-de-jardim – Tecoma stans –
 - Arvoreta ideal para calçadas.
 - Apresenta florada amarela e branca duradoura.
 - Atinge 7 metros de altura.

Telha Termo Acústica e Estrutura Metálica para Sustentação:

- Área Esportiva com Treliza Espacial Aparente
- Área Educacional\ Adm apoiada na Laje
- Inclinação de 5%

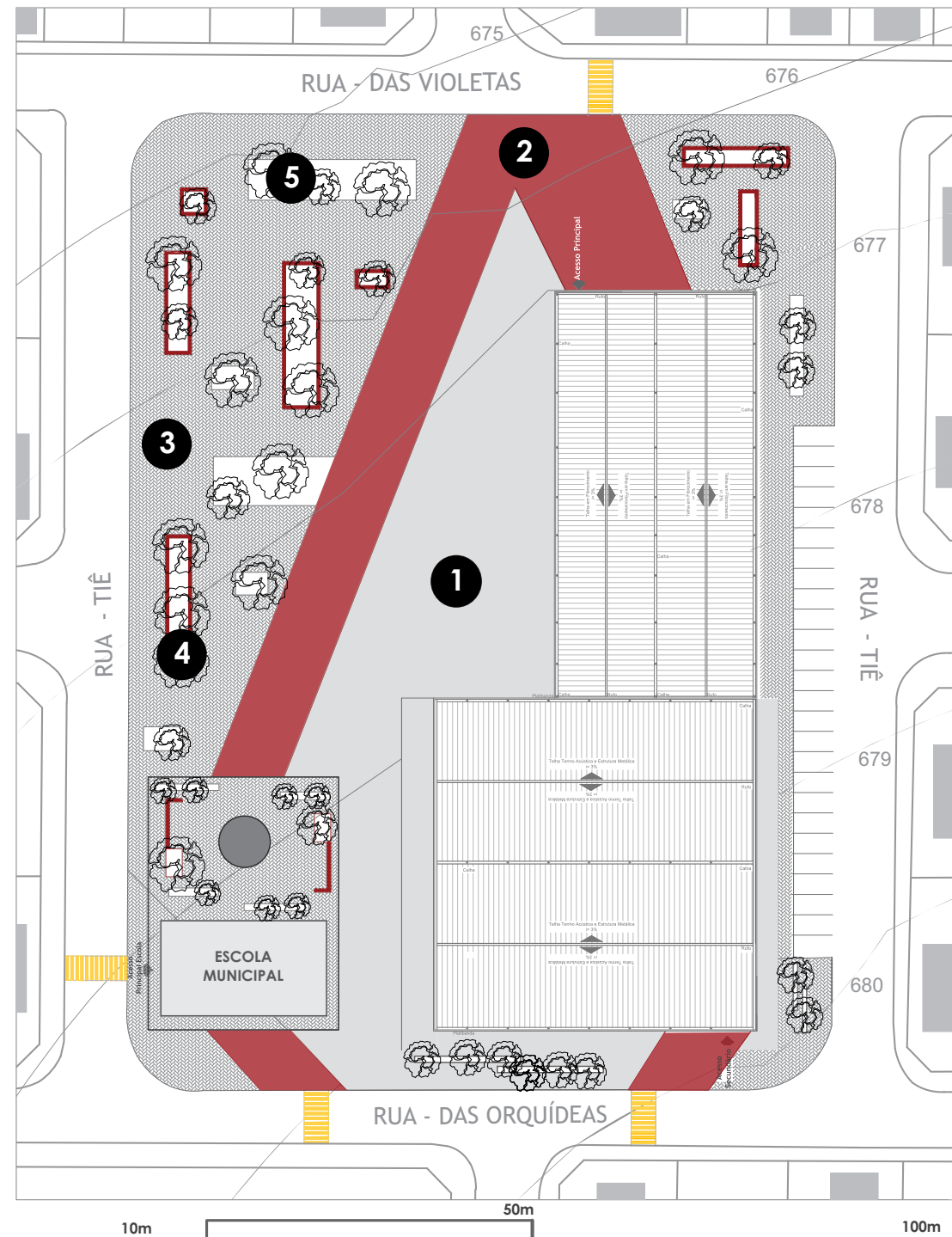



REFERÊNCIAS BIBLIOGRÁFICAS

MIGUEL, Sylvia. A ciência contra as ameaças da natureza. Jornal da USP. São Paulo, 15-21 dez.,2003. Ambiente, Ano XVIII, no. 670.

Disponível em: <http://www.usp.br/jorusp/arquivo/2003/jusp670/pag03.htm>. Acesso em: 22 dezembro de 2016.

SCHILLER, Friedrich. A educação estética do homem: numa série de cartas. São Paulo: Iluminuras, 1990.

SENGE, Peter M. A quinta disciplina: arte, teoria e prática na organização de aprendizagem. São Paulo: Círculo do Livro, 1990.

Disponível em: http://lproweb.procempa.com.br/pmpa/prefpoa/smgl/usu_doc/centro_comunitario.pdf. Acesso 08/03/2016.

Disponível em : <http://barreiros.arq.br/textos/conceito Equipamentos.pdf> . Acesso em:18/04/2017.

IBGE (10 out. 2002). Resolução da Presidência do IBGE de nº 5 (R.PR-5/02). Consultado em 5 de novembro 2016.

IBGE. Instituto Brasileiro de Geografia e Estatística. Enciclopédia dos Municípios Brasileiros. Rio de Janeiro, 1958. Formação territorial do município de Rubiataba (GO) Leonardo de Castro Araújo 212 Ateliê Geográfico - Goiânia-GO, v. 7, n. 2, p.196-212, abril 2017.

IBGE. Instituto Brasileiro de Geografia e Estatística. Regiões de Influência das Cidades: 2007. Rio de Janeiro.

SOUZA, M. J. L. ABC do desenvolvimento urbano. Rio de Janeiro: Bertrand Brasil, 2016. 192 p. Consultado em 13 de maio de 2017